

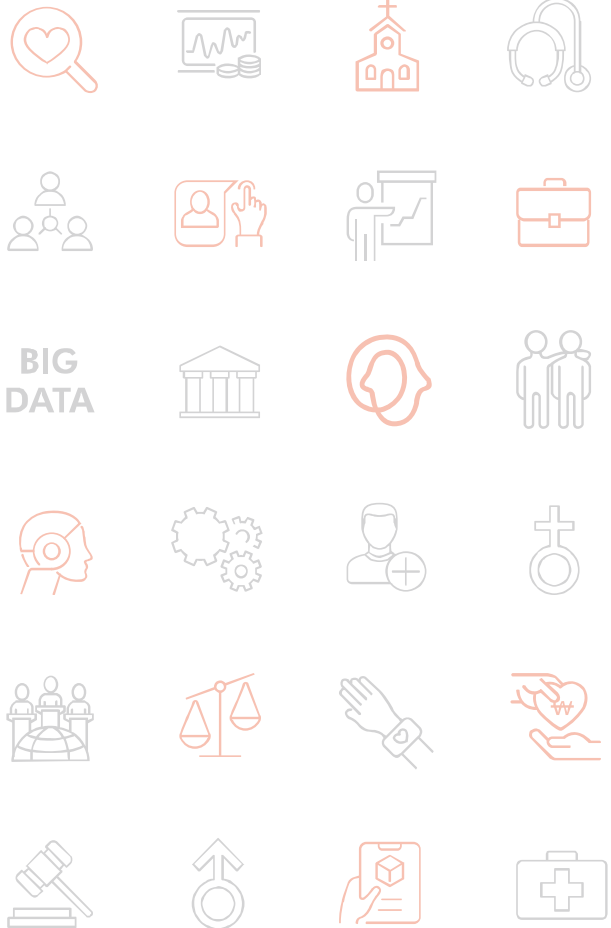

기타보고서 2022-03

Gallup World Poll을 통해 본 한국인의 사회인식과 주관적 안녕

정해식
이병재



■ 연구진

연구책임자 **정해식** 한국보건사회연구원 연구위원
공동연구진 **이병재** 한국보건사회연구원 연구원

기타보고서 2022-03

Gallup World Poll를 통해 본 한국인의 사회인식과 주관적 안녕

발행일 2022년 8월
발행인 이태수
발행처 한국보건사회연구원
주소 [30147]세종특별자치시 시청대로 370
 세종국책연구단지 사회정책동(1~5층)
전화 대표전화: 044)287-8000
홈페이지 <http://www.kihasa.re.kr>
등록 1999년 4월 27일(제2015-000007호)

© 한국보건사회연구원 2022
<https://doi.org/10.23060/kihasa.h.2022.03>

목 차

KOREA INSTITUTE FOR HEALTH AND SOCIAL AFFAIRS



제1장 서론	1
제1절 연구의 배경 및 목적	3
제2절 연구의 내용 및 방법	6
제2장 한국인의 사회인식과 주관적 안녕	15
제3장 국제비교	79
제4장 결론 및 함의	117
참고문헌	121

표·그림 목차

〈표 1-1〉 GWP 데이터의 주요 영역과 지수	7
〈표 2-1〉 응답자 특성	18
〈표 2-2〉 당신이 살고 있는 도시나 지역에서 밤에 혼자 걷는 것이 안전하다고 느끼십니까? (WP113)	20
〈표 2-3〉 지난 12개월 동안 귀하를 포함한 가구원이 돈이나 재산을 도난당한 적이 있습니까? (WP117)	21
〈표 2-4〉 지난 12개월 동안 귀하를 포함한 가구원이 필요한 음식을 구입할 돈이 충분하지 않았던 적이 있습니까? (WP40)	22
〈표 2-5〉 지난 12개월 동안 귀하를 포함한 가구원이 적절한 주거지를 마련할 수 있는 돈이 충분하지 않았던 적이 있습니까? (WP43)	23
〈표 2-6〉 귀하가 살고 있는 도시나 지역의 대중교통 체계에 대해 만족하십니까? (WP91)	24
〈표 2-7〉 귀하가 살고 있는 도시나 지역의 (고속)도로에 대해 만족하십니까? (WP92) ..	25
〈표 2-8〉 귀하가 살고 있는 도시나 지역의 교육 체계나 학교에 대해 만족하십니까? (WP93)	26
〈표 2-9〉 귀하가 살고 있는 도시나 지역의 대기질에 대해 만족하십니까? (WP94)	27
〈표 2-10〉 귀하가 살고 있는 도시나 지역의 수질에 대해 만족하십니까? (WP95)	28
〈표 2-11〉 귀하가 살고 있는 도시나 지역의 의료 서비스에 대해 만족하십니까? (WP97)	29
〈표 2-12〉 귀하가 살고 있는 도시나 지역의 적절한 주거 확보 및 가용성에 대해 만족하십 니까? (WP98)	30
〈표 2-13〉 부패가 (한국에 있는) 기업에 만연해 있습니까, 아니면 그렇지 않습니까? (WP145)	31
〈표 2-14〉 부패가 (한국) 정부 전체에 만연해 있습니까, 아니면 그렇지 않습니까? (WP146)	32
〈표 2-15〉 현재 귀하가 살고 있는 도시나 지역의 경제 상황이 전반적으로 좋아지고 있다고 생각하십니까, 아니면 나빠지고 있습니까? (WP88)	33



〈표 2-16〉 당신이 살고 있는 도시나 지역의 직업 상황을 생각해보면 지금이 직업을 찾기에 좋은 때라고 말하겠습니까, 아니면 나쁠 때라고 말하겠습니까? (WP89) ……	36
〈표 2-17〉 요즘 가구 소득에 대한 자신의 느낌에 가장 가까운 문구는 무엇입니까?: 현재 수입으로 편안하게 생활하고 있다, 현재 수입으로 근근히 생활하고 있다, 현재 수입으로 생활하기에 어려움이 있다, 현재 수입으로 생활하기 매우 어렵다. (WP2319) ……	37
〈표 2-18〉 당신은 당신의 생활 수준, 당신이 살 수 있고 할 수 있는 모든 것에 만족합니까, 아니면 불만족합니까? (WP30) ……	41
〈표 2-19〉 지금 귀하의 생활 수준이 향상되고 있다고 느끼십니까, 아니면 악화되고 있다고 느끼십니까? (WP31) ……	42
〈표 2-20〉 당신은 또래의 사람들이 정상적으로 할 수 있는 일을 하지 못하게 하는 건강 문제를 가지고 있습니까? (WP23) ……	45
〈표 2-21〉 이제, 어제 아침부터 하루가 끝날 때까지를 생각해 보십시오. 당신이 어디에 있었는지, 무엇을 하고 있었는지, 누구와 함께 있었는지, 어떻게 느꼈는지 생각해 보십시오. 어제 푹 쉬셨나요? (WP60) ……	46
〈표 2-22〉 어제 하루 중 많은 시간 동안 다음과 같은 감정을 경험하셨습니다까? 육체적 고통은 어떻습니까? (WP68) ……	47
〈표 2-23〉 어제 하루 중 많은 시간 동안 다음과 같은 감정을 경험하셨습니다까? 걱정은 어떻습니까? (WP69) ……	48
〈표 2-24〉 어제 하루 중 많은 시간 동안 다음과 같은 감정을 경험하셨습니다까? 슬픔은 어떻습니까? (WP70) ……	49
〈표 2-25〉 어려움에 처했을 때 도움이 필요할 때마다 의지할 수 있는 친척이나 친구가 있습니까? (WP27) ……	50
〈표 2-26〉 당신이 살고 있는 도시나 지역에서 사람들을 만나고 친구를 사귄 수 있는 기회가 만족스럽습니까, 아니면 불만족스럽습니까? (WP10248) ……	51
〈표 2-27〉 지난 한 달 동안 다음 중 하나를 수행한 적이 있습니까? 자선단체에 기부 (WP108) ……	52

〈표 2-28〉	지난 한 달 동안 다음 중 하나를 수행한 적이 있습니까? 자원봉사 (WP109)	53
〈표 2-29〉	지난 한 달 동안 다음 중 하나를 수행한 적이 있습니까? 도움이 필요한 낯선 사람이나 모르는 사람을 도운 경험 (WP110)	54
〈표 2-30〉	맨 아래에 0에서 맨 위에 10까지 번호가 매겨진 계단이 있는 사다리를 상상해 보십시오. 사다리의 맨 위는 당신에게 가능한 최고의 삶을 나타내고 사다리의 맨 아래는 당신에게 최악의 삶을 나타냅니다. 지금 개인적으로 사다리의 어느 단계에 서 있다고 느끼십니까? (WP16)	55
〈표 2-31〉	맨 아래에 0에서 맨 위에 10까지 번호가 매겨진 계단이 있는 사다리를 상상해 보십시오. 사다리의 맨 위는 당신에게 가능한 최고의 삶을 나타내고 사다리의 맨 아래는 당신에게 최악의 삶을 나타냅니다. 지금 개인적으로 사다리의 어느 단계에 서 있다고 느끼십니까? (WP16)	56
〈표 2-32〉	맨 아래에 0에서 맨 위에 10까지 번호가 매겨진 계단이 있는 사다리를 상상해 보십시오. 사다리의 맨 위는 당신에게 가능한 최고의 삶을 나타내고 사다리의 맨 아래는 당신에게 최악의 삶을 나타냅니다. 최선으로 추측하면, 지금부터 약 5년 후에 어떤 단계에 서있을 것이라 생각하십니까? (WP18)	61
〈표 2-33〉	맨 아래에 0에서 맨 위에 10까지 번호가 매겨진 계단이 있는 사다리를 상상해 보십시오. 사다리의 맨 위는 당신에게 가능한 최고의 삶을 나타내고 사다리의 맨 아래는 당신에게 최악의 삶을 나타냅니다. 최선으로 추측하면, 지금부터 약 5년 후에 어떤 단계에 서있을 것이라 생각하십니까? (WP18)	62
〈표 2-34〉	당신은 어제 하루 종일 존중 받으셨나요? (WP61)	67
〈표 2-35〉	당신은 어제 많이 웃거나 소리 내어 웃었나요?(WP63)	68
〈표 2-36〉	당신은 어제 흥미로운 것을 배우거나, 하였습니다? (WP65)	69
〈표 2-37〉	어제 하루 중 많은 시간 동안 다음과 같은 감정을 경험하셨습니다까? 즐거움은 어떻습니까? (WP67)	70
〈표 2-38〉	어제 하루 중 많은 시간 동안 다음과 같은 감정을 경험하셨습니다까? 스트레스는 어떻습니까? (WP71)	71
〈표 2-39〉	어제 하루 중 많은 시간 동안 다음과 같은 감정을 경험하셨습니다까? 분노는 어떻	



습니까? (WP74)	72
〈표 2-40〉 당신은 당신이 살고 있는 도시나 지역에 대해 만족하십니까, 아니면 불만족하십니까? (WP83)	73
〈표 2-41〉 당신은 향후 12개월 이내에, 귀하가 살고 있는 도시 또는 지역을 벗어나 이사할 가능성이 있습니까, 그렇지 않습니까? (WP85)	74
〈표 2-42〉 당신은 당신이 살고 있는 도시나 지역을 친구나 동료에게 살 곳으로 추천할 의향이 있습니까, 그렇지 않습니까?(WP86)	75
〈표 2-43〉 당신이 살고 있는 도시나 지역은 소수 인종 및 소수 민족이 살기에 좋은 곳입니까, 아니면 좋지 않은 곳입니까? (WP103)	76
〈표 2-44〉 당신이 살고 있는 도시나 지역은 게이나 레즈비언이 살기에 좋은 곳입니까, 아니면 좋지 않은 곳입니까? (WP105)	77
〈표 2-45〉 당신이 살고 있는 도시나 지역은 다른 나라에서 이민 온 사람에게 살기에 좋은 곳입니까, 아니면 좋지 않은 곳입니까? (WP106)	78
〈표 2-46〉 이민자 수용 수준	79
〈표 3-1〉 법과 질서 지수	82
〈표 3-2〉 식량 및 주거 지수	84
〈표 3-3〉 지역사회 기반 지수	86
〈표 3-4〉 부패 지수	88
〈표 3-5〉 고용 환경 지수	90
〈표 3-6〉 금융생활 지수	92
〈표 3-7〉 개인 건강 지수	94
〈표 3-8〉 사회생활 지수	96
〈표 3-9〉 시민참여 지수	98
〈표 3-10〉 삶의 평가 지수(점수)	100
〈표 3-11〉 삶의 평가 지수(분포)	102
〈표 3-12〉 긍정적 경험 지수	107
〈표 3-13〉 부정적 경험 지수	109



〈표 3-14〉 지역사회 애착 지수	111
〈표 3-15〉 다양성 지수	113
〈표 3-16〉 이민 수용 지수	115
[그림 4-1] 갤럽월드폴 주요 문항 응답값 추이	120

사람을
생각하는
사람들



KOREA INSTITUTE FOR HEALTH AND SOCIAL AFFAIRS



제 1 장

서론

제1절 연구의 배경 및 목적

제2절 연구의 내용 및 방법

제 1 장 서론

제1절 연구의 배경 및 목적

- 한국보건사회연구원은 2019년부터 2021년까지 3년에 걸쳐 「한국인의 행복과 삶의 질에 대한 종합연구」를 수행하고, 이 과정에서 갤럽 월드폴 데이터를 구입하여 연구에 활용하였음
 - 1차 년도와 2차 년도 연구에서는 국내 양적 조사를 실시하고, 3년차인 2021년 과제 수행에서는 주관적 안녕(subjective well-being)의 국제 비교 분석을 위해 조사업체 갤럽의 월드 폴(Gallup World Poll; 이하 GWP) 자료를 구입하였음
 - 이에 병행하여 3개년 각각 국·내외 질적 연구를 수행하였음
- 갤럽 월드 폴은 2005년 이후 전 세계 160여 국가에서 자료를 수집하고 있으며, 각국에서 매년 1천 명 정도를 조사
 - 데이터셋은 2005/2006 조사 주기 이후로 구축하여 약 180만 명의 조사대상자의 응답 결과를 데이터로 구축
 - 갤럽 월드 폴의 국내 조사는 리서치앤리서치가 수행 중
- 갤럽 월드 폴 데이터는 유엔의 세계행복보고서(World Happiness Report)의 주요 자료로 활용되고 있음
 - 2012년 6월 28일 유엔 총회에서는 매년 3월 20일을 세계 행복의 날로 정하고, 세계인의 행복 상태를 관찰하기로 함

4 Gallup World Poll을 통해 본 한국인의 사회인식과 주관적 안녕: 기초분석

- 이에 유엔 산하 자문기구인 지속가능발전해법네트워크(Sustainable Development Solutions Network)가 매년 세계 행복 보고서를 발간하고 있으며, 2021년에는 COVID-19 유행 속에서 행복에 대해 보고서를 작성하였음
- 세계행복보고서는 GWP 데이터를 이용하여 각국의 삶의 만족도 및 이에 영향을 미치는 6개 요인에 따른 설명력을 제시하고 있음 (정해식 외, 2020, p.88)
 - 이 6개 요인 중 사회적 지지 네트워크 수준, 삶의 선택에서의 자유, 관대성, 부패인식은 GWP 문항을 이용하여 산출하고 있음
- OECD의 더 나은 삶 지수(Better Life Index; 이하 BLI)에서는 공동체 영역의 사회적 지지 네트워크 수준 지표, 야간보행 안전감, 삶의 만족도의 항목에서 GWP 데이터가 인용되고 있음
 - BLI 공동체 영역의 사회적 지지 네트워크 수준 지표는 ‘당신이 어려움에 처했을 때, 필요할 때마다 의지할 수 있는 친척이나 친구가 있습니까?’라는 문항을 이용함
 - BLI 안전 영역의 야간보행 안전감 지표는 ‘당신이 살고 있는 도시나 지역에서 밤에 혼자 걷는 것이 안전하다고 느끼십니까?’라는 문항을 이용함
 - BLI 환경 영역의 수질에 대한 만족 지표는 ‘귀하가 살고 있는 도시나 지역의 수질에 대해 만족하십니까?’라는 문항을 이용함
 - BLI 삶의 만족 영역의 삶의 만족도 지표는 ‘아래쪽에 0에서 위쪽에 10까지 번호가 매겨진 계단이 있는 사다리를 상상해 보십시오. 사다리의 맨 위는 당신에게 가능한 최고의 삶을 나타내고 사

다리의 맨 아래는 당신에게 최악의 삶을 나타냅니다. 지금 개인적으로 사다리의 어느 단계에 서 있다고 느끼십니까?’라는 문항을 이용하고 있음

- OECD BLI에서는 2017년까지는 GWP 삶의 만족도 점수의 최근 3년 평균값을 이용하였으나, 이후 연도 데이터부터는 당해 연도 값을 사용하고 있음
- OECD BLI의 현재 공개되고 있는 한국의 삶의 만족도 값은 5.8점이며 GWP 2020년 측정값은 5.793점임
- 이에 비해 세계행복보고서는 각 국가 행복점수 순위를 제시할 때, 3년 평균값을 제시하고 있음

□ 우리나라의 사회경제적 발전을 국제 비교 관점에서 측정하고자 하는 연구들에서는 GWP 데이터를 주요 자료원으로 활용하고 있으나 원자료 접근에 제약이 있어 정책적 함의 도출에 한계가 있음

○ GWP 데이터는 세계 약 150개 국가를 대상으로 행복도 뿐만 아니라 법과 질서, 지역사회, 청년, 부패, 국가 및 지역의 경제, 건강 등 핵심 문항을 조사하여 국제비교가 가능한 데이터로 구축하고 있음

○ 그렇지만 국내에 간헐적으로 소개되는 이들 지수값, 또는 지표값은 우리나라 전체 응답자에 대한 평균값 위주로만 소개되고 있어서 자료 해석에 한계를 가지고 있음

□ 이에 GWP 원자료를 이용하여 한국의 사회인식과 주관적 안녕(subjective well-being)의 정도를 성, 연령, 소득수준에 따른 차이를 시계열적으로 제시하여, 이를 관련 연구자들이 활용할 수 있도록

하고자 함

- GWP 데이터의 가치와 규모를 고려할 때, 향후 활용가치가 큰 분석 결과를 도출하여 공식적인 발간물 형태로 보유해야 할 필요가 있음
- 특히, 특정 연령 집단이나 성별에 따른 인식의 차이, 추세를 확인 하는데 유용한 자료가 될 것임

제2절 연구의 내용 및 방법

- GWP 자료에서 연도별 추이를 파악할 수 있는 지표 중심으로 한국인의 사회인식과 주관적 안녕에 대한 기초분석 결과를 제시
 - 사회인식과 주관적 안녕에 주요한 결정요인이 될 수 있는 성별, 연령별, 소득분위별 분석 수행 후 통계표 작성
 - UN의 '세계행복보고서'에 공표되지 않은 일부 지표는 국제비교 가능한 형태로 통계표 작성
- 분석 영역은 법과 질서, 식생활 및 주거, 제도 및 인프라, 안녕, 지역사회 및 공동체 영역으로 함
 - GWP 데이터의 전체적인 영역 및 생산하는 지수는 다음 <표 1-1>과 같음

〈표 1-1〉 GWP 데이터의 주요 영역과 지수

영역	지수
법과 질서(Law and Order)	Law and Order Index
식량 및 주거(Food and Shelter)	Food and Shelter Index
제도와 사회기반 (Institutions and Infrastructure)	Community Basics Index National Institutions Index Youth Development Index Communications Use Index Communications Access Index Communications Index Corruption Index
좋은 일자리(Good Jobs)	Job Climate Index
안녕(Well-Being)	Financial Life Index Economic Confidence Index Local Economic Confidence Index Personal Health Index Social Life Index Civic Engagement Index Life Evaluation Index Positive Experience Index Negative Experience Index Daily Experience Index
인재 유입(Brain Gain)	Community Attachment Index

자료: Gallup (2020). Worldwide Research Methodology and Codebook, p.20.

□ GWP 데이터의 주요 질문 문항은 다음과 같음

○ Law and Order Index 법과 질서 지수

- 당신이 살고 있는 도시나 지역에서 지역 경찰에 대한 자신감이 있습니까? (WP112, 분석 제외)
- 당신이 살고 있는 도시나 지역에서 밤에 혼자 걷는 것이 안전

하다고 느끼십니까? (WP113)

- 지난 12개월 동안 귀하를 포함한 가구원이 돈이나 재산을 도난당한 적이 있습니까? (WP117)
- 지난 12개월 이내에 폭행이나 강도를 당하신 적이 있습니까? (WP118, 분석 제외)

○ Food and Shelter Index 식량 및 주거 지수

- 지난 12개월 동안 귀하를 포함한 가구원이 필요한 음식을 구입할 돈이 충분하지 않았던 적이 있습니까? (WP40)
- 지난 12개월 동안 귀하를 포함한 가구원이 적절한 주거지를 마련할 수 있는 돈이 충분하지 않았던 적이 있습니까? (WP43)

○ Community Basics Index 지역사회 기반 지수

- 귀하가 살고 있는 도시나 지역의 대중교통 체계에 대해 만족하십니까? (WP91)
- 귀하가 살고 있는 도시나 지역의 (고속)도로에 대해 만족하십니까? (WP92)
- 귀하가 살고 있는 도시나 지역의 교육 체계나 학교에 대해 만족하십니까? (WP93)
- 귀하가 살고 있는 도시나 지역의 대기질에 대해 만족하십니까? (WP94)
- 귀하가 살고 있는 도시나 지역의 수질에 대해 만족하십니까? (WP95)
- 귀하가 살고 있는 도시나 지역의 의료 서비스에 대해 만족하십니까?

니까? (WP97)

- 귀하가 살고 있는 도시나 지역의 적절한 주거 확보 및 가용성에 대해 만족하십니까? (WP98)

○ Corruption Index 부패 지수

- 부패가 (한국에 있는) 기업에 만연해 있습니까, 아니면 그렇지 않습니까? (WP145)
- 부패가 (한국) 정부 전체에 만연해 있습니까, 아니면 그렇지 않습니다? (WP146)

○ Job Climate Index 고용환경 지수

- 현재 귀하가 살고 있는 도시나 지역의 경제 상황이 전반적으로 좋아지고 있다고 생각하십니까, 아니면 나빠지고 있습니까? (WP88)
- 당신이 살고 있는 도시나 지역의 직업 상황을 생각해보면 지금이 직업을 찾기에 좋은 때라고 말하겠습니까, 아니면 나쁠 때라고 말하겠습니까? (WP89)

○ Financial Life Index 금융생활 지수

- 요즘 가구 소득에 대한 자신의 느낌에 가장 가까운 문구는 무엇입니까?: 현재 수입으로 편안하게 생활하고 있다, 현재 수입으로 근근히 생활하고 있다, 현재 수입으로 생활하기에 어려움이 있다, 현재 수입으로 생활하기 매우 어렵다. (WP2319)
- 당신은 당신의 생활 수준, 당신이 살 수 있고 할 수 있는 모든 것에 만족하십니까, 아니면 불만족하십니까? (WP30)
- 지금 귀하의 생활 수준이 향상되고 있다고 느끼십니까, 아니면

악화되고 있다고 느끼십니까? (WP31)

- 현재 귀하가 살고 있는 도시나 지역의 경제 상황이 전반적으로 좋아지고 있다고 생각하십니까, 아니면 나빠지고 있다고 생각하십니까? (WP88)

○ Personal Health Index 개인 건강 지수

- 당신은 또래의 사람들이 정상적으로 할 수 있는 일을 하지 못하게 하는 건강 문제를 가지고 있습니까? (WP23)
- 이제, 어제 아침부터 하루가 끝날 때까지를 생각해 보십시오. 당신이 어디에 있었는지, 무엇을 하고 있었는지, 누구와 함께 있었는지, 어떻게 느꼈는지 생각해 보십시오. 어제 푹 쉬셨나요? (WP60)
- 어제 하루 중 많은 시간 동안 다음과 같은 감정을 경험하십니까? 육체적 고통은 어떻습니까? (WP68)
- 어제 하루 중 많은 시간 동안 다음과 같은 감정을 경험하십니까? 걱정은 어떻습니까? (WP69)
- 어제 하루 중 많은 시간 동안 다음과 같은 감정을 경험하십니까? 슬픔은 어떻습니까? (WP70)

○ Social Life Index 사회생활 지수

- 어려움에 처했을 때 도움이 필요할 때마다 의지할 수 있는 친척이나 친구가 있습니까? (WP27)
- 당신이 살고 있는 도시나 지역에서 사람들을 만나고 친구를 사귄 수 있는 기회가 만족스럽습니까, 아니면 불만족스럽습니까? (WP10248)

○ Civic Engagement Index 시민참여 지수

- 지난 한 달 동안 다음 중 하나를 수행한 적이 있습니까? 자선 단체에 기부 (WP108)
- 지난 한 달 동안 다음 중 하나를 수행한 적이 있습니까? 자원 봉사 (WP109)
- 지난 한 달 동안 다음 중 하나를 수행한 적이 있습니까? 도움이 필요한 낯선 사람이나 모르는 사람을 도운 경험 (WP110)

○ Life Evaluation Index 삶의 평가 지수

- 맨 아래에 0에서 맨 위에 10까지 번호가 매겨진 계단이 있는 사다리를 상상해 보십시오. 사다리의 맨 위는 당신에게 가능한 최고의 삶을 나타내고 사다리의 맨 아래는 당신에게 최악의 삶을 나타냅니다. 지금 개인적으로 사다리의 어느 단계에 서 있다고 느끼십니까? (WP16)
- 맨 아래에 0에서 맨 위에 10까지 번호가 매겨진 계단이 있는 사다리를 상상해 보십시오. 사다리의 맨 위는 당신에게 가능한 최고의 삶을 나타내고 사다리의 맨 아래는 당신에게 최악의 삶을 나타냅니다. 최선으로 추측하면, 지금부터 약 5년 후에 어떤 단계에 서있을 것이라 생각하십니까? (WP18)

○ Positive Experience Index 긍정적 경험 지수

- 당신은 어제 푹 쉬었나요? (WP60)
- 당신은 어제 하루 종일 존중 받으셨나요? (WP61)
- 당신은 어제 많이 웃거나 소리 내어 웃었나요?(WP63)
- 당신은 어제 흥미로운 것을 배우거나, 하였습니다? (WP65)

12 Gallup World Poll을 통해 본 한국인의 사회인식과 주관적 안녕: 기초분석

- 어제 하루 중 많은 시간 동안 다음과 같은 감정을 경험하셨습니다. 즐거움은 어떻습니까? (WP67)

○ Negative Experience Index 부정적 경험 지수

- 어제 하루 중 많은 시간 동안 다음과 같은 감정을 경험하셨습니다. 육체적 고통은 어떻습니까? (WP68)
- 어제 하루 중 많은 시간 동안 다음과 같은 감정을 경험하셨습니다. 걱정은 어떻습니까? (WP69)
- 어제 하루 중 많은 시간 동안 다음과 같은 감정을 경험하셨습니다. 슬픔은 어떻습니까? (WP70)
- 어제 하루 중 많은 시간 동안 다음과 같은 감정을 경험하셨습니다. 스트레스는 어떻습니까? (WP71)
- 어제 하루 중 많은 시간 동안 다음과 같은 감정을 경험하셨습니다. 분노는 어떻습니까? (WP74)

○ Community Attachment Index 지역사회 애착 지수

- 당신은 당신이 살고 있는 도시나 지역에 대해 만족하십니까, 아니면 불만족하십니까? (WP83)
- 당신은 향후 12개월 이내에, 귀하가 살고 있는 도시 또는 지역을 벗어나 이사할 가능성이 있습니까, 그렇지 않습니까? (WP85)
- 당신은 당신이 살고 있는 도시나 지역을 친구나 동료에게 살 곳으로 추천할 의향이 있습니까, 그렇지 않습니까?(WP86)

○ Diversity Index 다양성 지수

- 당신이 살고 있는 도시나 지역은 소수 인종 및 소수 민족이 살

기에 좋은 곳입니까, 아니면 좋지 않은 곳입니까? (WP103)

- 당신이 살고 있는 도시나 지역은 게이나 레즈비언이 살기에 좋은 곳입니까, 아니면 좋지 않은 곳입니까? (WP105)
- 당신이 살고 있는 도시나 지역은 다른 나라에서 이민 온 사람에게 살기에 좋은 곳입니까, 아니면 좋지 않은 곳입니까? (WP106)

○ Optimism Index 낙관 지수

- 지금 귀하의 생활 수준이 향상되고 있다고 느끼십니까, 아니면 악화되고 있다고 느끼십니까? (WP31)
- 현재 귀하가 살고 있는 도시나 지역의 경제 상황이 전반적으로 좋아지고 있다고 생각하십니까, 아니면 나빠지고 있다고 생각하십니까? (WP88)
- 맨 아래에 0에서 맨 위에 10까지 번호가 매겨진 계단이 있는 사다리를 상상해 보십시오. 사다리의 맨 위는 당신에게 가능한 최고의 삶을 나타내고 사다리의 맨 아래는 당신에게 최악의 삶을 나타냅니다. 최선으로 추측하면, 지금부터 약 5년 후에 어떤 단계에 서있을 것이라 생각하십니까? (WP18)

○ Migrant Acceptance Index 이민 수용 지수

- 이제 저는 외국 이민자들, 즉 다른 나라에서 이 나라에 살면서 일하기 위해 온 사람들에게 대해 몇 가지 질문을 하겠습니다. 귀하는 개인적으로 다음 각 항목이 좋은 일인지 또는 나쁜 일이라고 생각하는지 말씀해 주십시오.
- 이민자가 이 나라에 사는 것은 좋은 일이다, 또는 나쁜 일이다 (WP17639)

14 Gallup World Poll을 통해 본 한국인의 사회인식과 주관적 안녕: 기초분석

- 이민자가 이웃이 되는 것은 좋은 일이다, 또는 나쁜 일이다.
(WP17640)
- 이민자가 가까운 친척과 결혼하는 것은 좋은 일이다, 또는 나쁜 일이다. (WP17641)

사람을
생각하는
사람들



KOREA INSTITUTE FOR HEALTH AND SOCIAL AFFAIRS



제 2 장

한국인의 사회인식과 주관적 안녕

제 2 장 한국인의 사회인식과 주관적 안녕

□ 분석 개요

- 2장에서는 갤럽월드폴 자료에 나타난 한국인의 사회인식과 주관적 안녕에 대한 기초분석 결과를 제시함
- 분석 연도는 2006년~2020년이며, 성·연령·소득분위별 분석 결과를 제시
- 터미변수의 경우 긍정적 측면(그렇다, 만족한다 등)의 응답 비율(%)을, 3개 이상 항목으로 구성된 변수는 평균(Mean)과 항목별 응답 비율(%)을 모두 제시
- 분석 결과에 대한 구체적인 정보는 ‘주’ 참고

18 Gallup World Poll을 통해 본 한국인의 사회인식과 주관적 안녕: 기초분석

〈표 2-1〉 응답자 특성

		2006	2007	2008	2009	2010	2011	2012	2013	2014	2015	2016	2017	2018	2019	2020
gender	male	537	494	502	482	484	487	965	491	985	492	482	513	513	519	512
	female	48.78	49.39	50.16	48.24	48.39	48.65	48.25	49.06	49.24	49.24	48.21	51.31	51.31	51.04	50.96
age		563	506	498	518	516	514	1035	509	1015	508	518	487	502	497	493
		51.22	50.61	49.84	51.76	51.61	51.35	51.75	50.94	50.76	50.76	51.79	48.69	49.44	48.96	49.04
	15-19	154	94	92	79	178	183	371	128	244	85	93	57	70	52	70
		14.00	9.39	9.22	7.88	17.75	18.25	18.55	12.78	12.18	8.50	9.32	5.66	6.86	5.14	6.97
	20-29	105	276	194	215	166	127	268	169	340	170	165	197	170	159	161
		9.54	27.57	19.35	21.52	16.64	12.66	13.40	16.92	17.00	16.96	16.52	19.67	16.71	15.66	16.03
	30-39	285	219	212	204	110	110	302	150	290	159	128	147	166	174	158
		25.93	21.85	21.22	20.37	11.01	10.94	15.08	15.04	14.50	15.89	12.82	14.66	16.38	17.12	15.76
	40-49	189	182	195	221	199	225	402	198	407	203	236	213	182	211	211
		17.14	18.24	19.46	22.07	19.90	22.50	20.08	19.76	20.36	20.27	23.62	21.31	17.94	20.75	21.04
50-59	165	114	131	97	157	150	309	156	156	297	170	151	175	189	184	
	14.96	11.43	13.14	9.66	15.68	15.00	15.45	15.63	15.63	14.87	16.98	15.10	17.47	18.60	18.14	
60-69	128	63	88	107	109	110	187	78	78	200	112	114	100	134	120	
	11.65	6.34	8.77	10.73	10.91	10.99	9.34	7.76	7.76	9.99	11.20	11.38	10.00	13.19	11.78	
70-79	74	47	78	67	67	71	120	84	84	156	79	73	88	69	85	
	6.72	4.72	7.82	6.65	6.73	7.06	6.00	8.44	8.44	7.78	7.93	7.29	8.82	6.81	8.34	
80-	1	5	10	11	14	26	42	37	37	67	23	39	24	36	31	
	0.06	0.46	1.03	1.11	1.37	2.60	2.11	3.66	3.66	3.33	2.26	3.94	2.42	3.51	3.06	

(단위: 명, %, 만원)

제2장 이론적 배경 19

	2006	2007	2008	2009	2010	2011	2012	2013	2014	2015	2016	2017	2018	2019	2020
income				198	199	200	400	199	399	200	200	200	202	202	200
1				860	1290	772	1241	916	933	1145	1431	1695	1575	1528	1165
2				201	201	200	398	199	401	200	200	200	203	204	201
3				2900	3003	2814	2928	2607	2456	3149	3462	3745	3737	3874	3651
				200	200	199	401	202	399	199	199	200	203	203	201
4				4146	3917	4095	4051	3748	4028	4450	4686	4735	5732	5658	5369
				200	200	201	400	200	401	201	200	199	204	202	201
5				5309	5445	5684	5603	5436	5572	5745	6309	6717	7611	7457	6856
				201	200	200	400	200	400	201	201	201	203	204	201
				9965	8974	9028	8706	8511	9542	9960	9981	10781	10932	14466	12082

주: 상별, 연령은 응답자 수와 비율, income은 5분위별 응답자 수와 평균 소득(만원)

자료: Gallup. (각 연도). World Poll 원자료.

1. 법과 질서 지수

〈표 2-2〉 당신이 살고 있는 도시나 지역에서 밤에 혼자 걷는 것이 안전하다고 느끼십니까? (WVP113)

	2006	2007	2008	2009	2010	2011	2012	2013	2014	2015	2016	2017	2018	2019	2020
total	67.12	59.16	60.34	61.77	60.43	56.90	68.66	60.82	62.63	69.79	66.17	70.31	74.64	76.99	84.11
gender															
male	77.45	67.38	68.46	72.32	74.63	65.90	80.47	73.11	65.95	75.42	74.06	74.79	84.14	87.27	89.45
female	57.08	50.83	52.07	51.68	46.79	48.17	57.42	48.46	59.34	64.20	58.57	65.48	64.63	66.14	78.57
age															
15-19	56.83	45.79	60.38	54.51	52.23	58.32	54.39	56.17	68.54	74.52	52.30	86.32	70.72	66.89	83.23
20-29	58.67	55.94	64.90	60.20	56.79	53.04	65.34	63.69	57.77	70.99	65.97	63.82	68.64	79.13	82.83
30-39	55.28	56.00	47.57	52.84	51.63	46.43	68.05	55.13	53.47	60.14	70.20	70.95	73.14	78.71	87.02
40-49	80.49	64.88	56.99	60.10	55.63	49.10	71.70	59.73	67.17	71.82	61.17	67.55	72.74	77.69	85.74
50-59	77.90	62.77	62.24	65.18	69.11	64.11	75.59	56.33	62.24	69.54	69.30	70.58	76.83	78.92	83.97
60-69	75.51	63.96	64.26	78.64	68.28	65.10	76.85	63.50	63.86	70.65	69.96	72.27	81.97	71.58	82.19
70-79	77.07	82.99	81.00	75.75	84.25	78.05	77.98	75.84	65.52	73.68	73.70	73.02	82.77	75.42	83.54
80-	69.91	84.63	91.66	81.97	77.66	46.57	81.51	76.95	83.60	78.53	81.41	88.25	73.78	83.28	74.50
income															
1				65.74	59.42	63.02	61.67	65.02	67.17	61.71	61.64	68.05	74.47	66.51	78.94
2				57.92	55.77	46.22	63.29	53.96	47.76	65.79	59.95	64.93	72.89	74.23	82.10
3				58.32	54.64	55.02	71.70	67.66	51.51	76.42	61.85	69.99	68.02	76.63	83.14
4				58.78	67.45	54.71	72.88	59.85	71.13	66.97	69.77	68.54	77.55	79.59	82.52
5				68.20	64.84	65.21	73.48	57.82	73.26	77.63	77.02	79.80	80.17	87.47	93.69

주: 그렇다' 응답 비율

자료: Gallup. (각 연도). World Poll 원자료.

(단위: %)

〈표 2-3〉 지난 12개월 동안 귀하를 포함한 가구원이 돈이나 재산을 도난당한 적이 있습니까? (WP117)

(단위: %)

	2006	2007	2008	2009	2010	2011	2012	2013	2014	2015	2016	2017	2018	2019	2020
total	16.09	11.08	12.21	12.95	7.79	7.80	.	6.13	6.32	4.92	4.72	4.75	5.01	5.04	4.68
gender															
male	12.26	11.83	13.90	12.59	8.89	6.71	.	7.26	6.77	5.48	5.44	5.69	5.29	4.44	5.21
female	19.73	10.34	10.52	13.28	6.75	8.84	.	5.04	5.88	4.37	4.05	3.75	4.72	5.67	4.13
age															
15-19	24.12	19.21	14.83	18.82	4.23	7.68	.	9.33	0.00	4.10	6.25	5.24	7.84	12.61	7.47
20-29	14.01	9.02	10.60	11.78	4.02	4.78	.	5.89	9.39	7.63	3.15	6.36	8.25	6.36	7.22
30-39	17.79	10.36	14.34	15.99	16.02	6.87	.	5.19	8.46	5.22	8.37	3.08	6.09	4.55	3.42
40-49	17.84	10.77	16.24	14.57	6.66	13.52	.	6.54	4.99	6.05	4.71	4.54	4.99	5.31	3.77
50-59	17.10	14.72	11.76	11.74	11.36	8.22	.	4.44	7.49	3.69	5.31	5.04	2.27	5.15	4.92
60-69	9.59	6.43	4.91	5.90	8.45	4.32	.	7.07	5.89	3.34	4.51	5.76	3.61	2.48	4.42
70-79	0.41	7.94	8.01	10.34	6.57	3.37	.	3.72	7.31	1.99	1.19	3.11	3.68	1.64	1.45
80-	0.00	22.20	0.00	0.00	8.80	2.01	.	8.61	0.76	2.59	0.61	2.04	1.32	5.03	4.33
income															
1				14.91	9.83	6.17	.	5.19	7.82	4.45	4.37	5.93	7.43	5.05	4.80
2				15.05	6.74	12.75	.	5.83	5.30	3.72	3.42	6.66	4.93	5.53	4.67
3				9.08	7.49	3.48	.	6.16	5.37	6.28	9.41	5.21	3.96	6.42	3.94
4				15.88	7.01	5.58	.	7.87	5.01	5.38	1.61	3.27	5.12	3.64	6.93
5				9.84	7.86	10.99	.	5.63	7.72	4.75	4.80	2.65	3.60	4.56	3.04

주: 그렇다' 응답 비율

자료: Gallup. (각 연도). World Poll 원자료.

2. 식량 및 주거 지수

〈표 2-4〉 지난 12개월 동안 귀하를 포함한 가구원이 필요한 음식을 구입할 돈이 충분하지 않았던 적이 있습니까? (WP40)

(단위: %)

	2006	2007	2008	2009	2010	2011	2012	2013	2014	2015	2016	2017	2018	2019	2020
total	15.42	11.95	17.04	16.55	10.95	17.07	16.41	20.03	21.82	15.53	21.18	17.13	16.59	17.10	16.46
gender															
male	17.39	11.70	17.54	17.01	14.03	16.80	17.93	17.47	21.19	16.02	20.02	16.50	14.79	15.21	16.47
female	13.54	12.19	16.54	16.13	8.08	17.32	15.00	22.48	22.44	15.06	22.26	17.78	18.43	19.09	16.46
age															
15-19	7.19	5.53	12.27	10.36	2.64	6.64	6.61	7.09	10.07	2.73	7.63	2.37	6.54	4.34	2.85
20-29	9.94	3.27	7.93	5.43	4.78	13.65	5.76	11.53	10.56	7.47	8.82	12.07	7.60	9.57	7.57
30-39	10.16	10.52	12.69	12.19	10.73	18.94	11.89	9.64	15.46	12.42	12.78	11.35	15.04	6.28	7.59
40-49	16.72	18.23	14.07	16.84	12.58	14.62	19.44	12.99	16.97	14.06	26.12	13.81	15.23	14.05	15.21
50-59	14.07	12.73	19.82	21.65	11.41	27.17	21.30	28.95	27.00	20.44	25.37	23.35	14.63	21.19	24.63
60-69	30.96	24.86	38.80	23.24	18.71	18.24	24.99	31.53	40.03	15.78	26.67	28.08	26.53	27.70	24.10
70-79	33.07	33.83	31.18	53.08	22.76	28.80	37.99	47.16	47.42	41.47	34.39	29.20	29.90	32.05	31.52
80-	51.05	65.32	57.08	22.89	50.32	24.54	37.81	61.92	41.71	32.11	47.86	21.90	40.78	53.55	39.73
income															
1				46.44	30.98	32.16	35.23	48.46	53.17	39.30	44.37	38.84	34.33	38.47	36.31
2				19.09	11.20	20.39	20.03	24.54	29.13	19.55	19.42	17.80	21.23	21.75	24.64
3				9.48	4.29	13.94	11.71	14.10	15.07	10.56	23.40	11.64	9.10	11.21	8.71
4				5.04	5.11	12.16	9.28	6.64	6.36	4.92	11.71	11.91	9.34	7.60	8.85
5				3.37	3.70	6.89	6.04	6.82	5.87	3.75	7.39	5.43	9.16	6.55	3.87

주: '그렇다' 응답 비율
 자료: Gallup. (각 연도). World Poll 원자료.

〈표 2-5〉 지난 12개월 동안 귀하를 포함한 가구원이 적절한 주거지를 마련할 수 있는 돈이 충분하지 않았던 적이 있습니까? (WVP43)

(단위: %)

	2006	2007	2008	2009	2010	2011	2012	2013	2014	2015	2016	2017	2018	2019	2020
total	25.51	20.28	21.56	22.62	17.98	22.69	24.82	26.39	29.76	29.39	31.70	31.53	33.05	31.37	29.63
gender															
male	25.53	22.47	19.55	23.49	16.46	25.17	26.58	26.35	30.56	32.76	31.25	33.57	33.73	32.50	31.04
female	25.49	18.11	23.60	21.80	19.40	20.34	23.18	26.43	28.98	26.10	32.12	29.40	32.35	30.20	28.14
age															
15-19	11.87	2.49	14.77	3.58	3.82	12.19	13.02	5.16	9.34	1.62	17.48	9.58	11.20	4.34	12.87
20-29	21.60	12.32	15.36	13.93	8.77	19.87	11.40	17.16	19.55	25.09	31.53	33.08	22.64	19.09	22.25
30-39	21.24	23.98	28.58	27.02	39.11	24.14	29.45	32.60	35.15	41.19	42.10	28.94	51.74	41.57	28.13
40-49	34.88	30.17	22.62	26.84	24.06	28.48	32.08	26.46	32.44	37.62	38.85	35.76	44.60	29.94	33.60
50-59	32.56	23.67	25.31	26.88	17.81	23.41	30.92	37.05	36.82	25.14	27.43	35.90	25.82	35.30	37.23
60-69	37.09	19.66	20.75	31.35	22.15	28.12	30.76	26.53	33.75	25.40	30.03	34.04	30.95	35.78	33.54
70-79	13.20	33.61	19.91	26.15	17.58	26.25	25.76	38.58	42.38	33.26	18.70	26.96	29.02	34.61	29.30
80-	40.45	57.42	0.00	0.00	16.77	12.64	33.31	36.45	38.43	44.84	34.58	20.97	32.60	45.43	22.33
income															
1				36.31	32.34	29.28	34.71	39.41	46.90	39.58	40.53	45.42	36.43	44.49	37.52
2				25.75	18.82	23.22	30.09	31.45	35.84	32.84	32.82	36.15	35.15	29.95	35.02
3				23.72	11.57	20.44	25.00	28.34	26.55	24.47	41.21	26.13	33.77	30.81	32.71
4				19.82	17.81	23.58	20.63	19.09	20.28	23.19	21.22	25.59	26.69	24.29	24.74
5				7.96	9.42	17.08	13.77	13.88	19.70	27.44	22.84	24.24	33.20	27.41	18.21

주: 그렇다' 응답 비율
 자료: Gallup. (각 연도). World Poll 원자료.

3. 지역사회 기반 지수

〈표 2-6〉 귀하가 살고 있는 도시나 지역의 대중교통 체계에 대해 만족하십니까? (WVP91)

(단위: %)

	2006	2007	2008	2009	2010	2011	2012	2013	2014	2015	2016	2017	2018	2019	2020
total	67.65	68.78	72.93	68.37	74.73	73.75		75.08	69.08	75.68	75.80	77.43	76.84	76.01	74.00
gender															
male	70.57	66.74	71.38	67.43	74.38	73.27		73.62	72.35	76.47	76.50	76.52	76.83	76.47	73.90
female	64.79	70.68	74.45	69.29	75.06	74.20		76.52	65.85	74.92	75.15	78.38	76.86	75.53	74.10
age															
15-19	62.95	70.48	81.17	68.10	70.70	73.05		73.37	71.96	82.06	85.52	80.82	80.15	79.42	78.85
20-29	77.85	70.56	67.07	65.90	77.62	72.27		73.56	71.92	71.43	69.96	68.72	80.07	76.19	72.98
30-39	51.94	63.05	67.71	69.77	68.77	70.85		69.78	61.34	67.75	67.55	78.54	73.50	65.47	65.49
40-49	62.11	72.05	76.09	57.53	63.60	65.06		77.32	61.09	72.73	74.87	80.37	70.67	73.82	74.98
50-59	86.07	64.75	75.67	78.42	81.58	79.00		72.85	75.66	79.18	74.57	79.33	77.08	79.92	73.25
60-69	75.78	74.69	72.87	73.99	82.84	83.36		80.31	71.95	82.90	81.50	77.81	79.46	78.45	77.80
70-79	84.25	69.29	79.03	84.25	87.21	85.91		84.26	71.10	80.10	81.51	81.83	83.12	88.32	82.12
80-	39.14	61.17	74.51	72.20	85.87	69.91		76.24	84.72	88.31	87.15	79.76	78.15	78.18	78.07
income															
1				67.16	71.02	76.84		73.99	70.59	75.62	74.87	78.66	77.45	78.50	68.87
2				69.15	73.78	66.84		69.71	70.04	68.65	78.63	72.39	75.33	75.28	72.01
3				68.79	78.33	71.90		77.67	68.73	77.64	75.84	75.94	74.69	75.60	77.05
4				66.91	72.83	78.57		78.78	68.66	76.65	73.81	76.51	77.37	71.42	76.64
5				69.85	77.71	75.00		74.92	67.18	79.71	75.80	83.72	79.53	79.15	75.35

주: '만족한다' 응답 비율

자료: Gallup. (각 연도). World Poll 원자료.

〈표 2-7〉 귀하가 살고 있는 도시나 지역의 (고속)도로에 대해 만족하십니까? (WP92)

		2006	2007	2008	2009	2010	2011	2012	2013	2014	2015	2016	2017	2018	2019	2020
total		77.66	76.16	78.79	80.17	83.99	82.61	77.64	83.81	79.14	81.95	84.21	81.48	84.01	84.26	86.52
	gender	77.43	75.63	77.99	78.68	83.94	83.25	81.59	82.75	79.92	80.53	86.33	78.51	84.16	83.61	84.54
	female	77.89	76.68	79.61	81.57	84.04	81.99	73.89	84.85	78.36	83.36	82.22	84.67	83.85	84.93	88.59
age	15-19	70.20	80.15	86.11	85.20	88.04	88.53	81.95	84.37	90.14	90.79	93.15	90.25	87.60	86.99	85.32
	20-29	85.50	82.94	84.60	80.01	87.01	80.07	79.49	84.77	80.30	86.99	83.36	80.02	80.94	78.57	90.33
	30-39	74.20	64.00	76.18	72.78	81.05	80.88	71.54	80.97	71.78	74.95	81.73	81.04	79.65	83.10	83.78
	40-49	77.37	78.78	73.93	78.22	76.16	78.11	70.65	83.63	74.18	77.09	81.73	81.06	82.64	86.29	85.62
	50-59	86.17	75.10	77.63	81.05	82.09	79.75	77.72	80.20	81.92	84.98	85.11	78.35	82.64	85.26	82.73
	60-69	81.72	77.70	79.11	87.09	87.00	87.25	81.56	88.37	75.31	78.83	80.62	86.06	90.72	82.61	90.74
	70-79	70.97	76.36	73.90	89.80	91.11	87.29	89.46	91.72	84.82	87.00	86.05	81.83	95.00	88.93	91.71
	80-	87.87	77.25	96.47	95.14	91.00	85.18	76.00	78.82	88.31	77.35	94.68	82.65	79.76	88.95	83.45
income	1				82.59	78.88	82.32	80.37	91.75	80.94	78.42	83.10	82.46	87.53	83.96	85.35
	2				79.75	84.22	81.76	75.90	79.00	75.31	77.69	88.70	79.71	85.91	83.35	82.90
	3				80.92	85.56	81.95	74.03	79.78	75.44	79.63	80.39	83.29	78.94	86.78	85.56
	4				75.53	84.09	86.93	80.44	86.04	85.85	87.71	87.07	77.65	84.98	85.27	89.93
	5				82.24	87.05	79.96	78.05	82.71	78.01	86.03	81.68	84.28	82.83	81.95	88.74

주: '만족하다' 응답 비율

자료: Gallup. (각 연도). World Poll 원자료.

(단위: %)

26 Gallup World Poll을 통해 본 한국인의 사회인식과 주관적 안녕: 기초분석

〈표 2-8〉 귀하가 살고 있는 도시나 지역의 교육 체계나 학교에 대해 만족하십니까? (WP93)

		2006	2007	2008	2009	2010	2011	2012	2013	2014	2015	2016	2017	2018	2019	2020
total		59.19	57.75	53.03	55.91	57.76	58.83	60.55	60.79	57.58	64.19	65.05	61.38	61.46	66.26	69.75
	gender	64.24	59.93	52.88	55.92	61.49	58.14	60.94	60.89	60.03	67.08	67.62	60.79	63.74	67.99	68.19
	female	54.24	55.61	53.18	55.89	54.29	59.48	60.18	60.68	55.09	61.27	62.56	62.01	59.04	64.41	71.34
age	15-19	47.49	58.13	55.04	50.72	52.26	58.60	55.50	61.60	55.72	63.42	63.37	58.91	60.28	66.30	66.03
	20-29	67.49	59.22	61.59	55.86	70.37	62.02	64.24	58.32	64.04	64.69	65.40	62.33	63.02	72.37	77.40
	30-39	51.28	58.32	48.89	53.23	53.88	51.93	60.81	66.80	66.80	52.49	55.37	61.68	51.16	68.36	56.25
	40-49	58.20	48.62	50.43	45.03	46.76	52.29	54.89	52.27	59.04	64.19	60.56	59.65	50.15	56.65	71.32
	50-59	61.18	60.18	45.06	65.37	59.38	65.29	65.57	63.35	63.35	57.80	68.37	54.32	69.21	66.20	73.51
	60-69	71.43	65.87	54.28	75.56	65.19	59.30	67.80	65.44	65.44	46.26	70.92	69.36	75.09	65.81	72.31
	70-79	83.91	64.07	53.59	66.04	68.41	75.50	62.97	69.92	69.92	61.99	77.72	69.89	71.96	74.29	73.45
	80-	22.25	87.32	79.57	94.62	59.56	58.41	75.78	56.78	56.78	73.30	58.77	82.58	58.17	74.21	76.98
income	1				59.52	56.23	64.76	65.80	68.35	64.65	62.76	67.85	64.11	66.02	61.50	68.59
	2				53.36	48.25	58.08	60.84	60.88	48.74	61.26	60.57	59.13	57.12	66.41	69.34
	3				53.78	61.82	57.61	57.34	60.81	56.09	66.85	67.52	60.15	62.31	71.55	68.21
	4				50.55	58.23	53.26	58.60	63.22	63.61	63.87	61.19	55.84	60.74	65.89	72.16
	5				62.77	64.03	60.89	61.38	51.26	51.26	55.43	65.82	68.72	67.82	61.87	65.46

주: '만족한다' 응답 비율

자료: Gallup. (각 연도). World Poll 원자료.

(단위: %)

〈표 2-9〉 귀하가 살고 있는 도시나 지역의 대기질에 대해 만족하십니까? (VWP94)

		2006	2007	2008	2009	2010	2011	2012	2013	2014	2015	2016	2017	2018	2019	2020
total		70.70	67.82	68.92	78.90	73.67	72.13	.	69.64	70.82	63.20	53.47	41.64	46.09	54.48	61.88
	gender	71.47	72.10	66.88	79.62	74.46	73.36	.	71.24	73.90	63.86	53.82	40.89	50.63	52.50	62.49
	female	69.96	63.68	70.93	78.24	72.93	70.97	.	68.13	67.72	62.57	53.14	42.42	41.58	56.56	61.24
age	15-19	60.60	65.35	74.63	78.40	67.17	71.12	.	75.46	88.35	75.10	73.02	49.70	54.69	62.98	68.37
	20-29	63.03	65.08	67.60	74.91	75.31	72.59	.	68.56	64.54	62.45	48.72	32.89	42.44	66.11	55.44
	30-39	65.91	61.02	65.24	77.03	65.06	70.48	.	70.87	57.49	54.02	39.65	24.87	30.97	40.30	48.12
	40-49	75.39	69.14	62.03	81.29	70.39	70.79	.	70.88	73.66	62.14	47.09	44.93	43.35	49.75	63.62
	50-59	76.88	80.22	76.22	78.33	80.89	70.23	.	58.58	68.02	60.78	60.48	47.86	46.74	49.76	63.45
	60-69	73.72	71.32	69.30	83.00	77.61	77.38	.	67.63	67.13	65.57	50.41	51.99	50.95	58.93	69.65
	70-79	87.90	76.76	78.24	81.30	85.28	74.07	.	74.21	84.82	70.89	63.71	49.88	68.16	63.83	76.94
	80-	81.33	95.56	83.76	97.12	85.27	79.13	.	86.68	94.16	77.81	76.78	76.78	49.03	66.70	78.39
income	1				80.15	73.26	71.43	.	64.33	69.08	63.73	46.26	40.88	51.38	58.81	61.48
	2				80.15	73.26	71.43	.	64.33	69.08	63.73	46.26	40.88	51.38	58.81	61.48
	3				80.15	73.26	71.43	.	64.33	69.08	63.73	46.26	40.88	51.38	58.81	61.48
	4				73.75	65.61	74.31	.	67.28	65.84	61.68	48.92	38.07	41.85	55.16	53.31
	5				82.58	76.39	68.12	.	70.51	71.47	62.02	52.67	37.35	39.06	44.44	61.39

주: '만족한다' 응답 비율

자료: Gallup. (각 연도). World Poll 원자료.

(단위: %)

28 Gallup World Poll을 통해 본 한국인의 사회인식과 주관적 안녕: 기초분석

〈표 2-10〉 귀하가 살고 있는 도시나 지역에 대해 만족하십니까? (WP95)

(단위: %)

	2006	2007	2008	2009	2010	2011	2012	2013	2014	2015	2016	2017	2018	2019	2020
total	81.97	78.92	81.38	85.53	85.41	82.01	.	80.94	83.28	80.82	83.37	74.89	75.96	80.33	85.10
gender															
male	84.34	80.37	81.58	84.38	82.51	83.37	.	79.16	83.02	79.50	82.56	73.77	80.98	79.77	83.28
female	79.74	77.51	81.18	86.62	88.13	80.69	.	82.65	83.55	82.14	84.14	76.07	70.95	80.91	86.97
age															
15-19	82.07	83.39	81.96	89.67	92.09	85.37	.	81.82	93.52	83.74	92.76	95.44	87.03	86.99	84.21
20-29	88.03	83.86	82.66	87.71	88.88	85.09	.	87.54	86.74	81.12	87.79	84.22	81.79	90.99	89.62
30-39	76.45	75.88	79.53	85.78	73.23	76.63	.	76.70	78.30	72.16	78.18	73.81	74.40	78.22	86.28
40-49	89.94	73.06	79.35	86.10	83.70	81.54	.	81.63	80.77	84.18	82.20	73.20	74.75	81.66	84.54
50-59	76.14	77.00	80.33	79.85	85.62	78.08	.	74.18	79.30	81.29	79.26	65.85	68.26	70.96	82.02
60-69	82.46	81.34	89.97	78.48	79.23	84.04	.	80.35	78.86	76.21	77.40	72.91	70.56	77.46	80.38
70-79	86.58	76.38	79.41	87.73	91.44	83.92	.	83.61	84.31	90.26	84.55	65.53	82.24	83.97	88.64
80-	53.75	95.56	83.76	100.00	90.35	79.57	.	84.79	98.81	84.97	97.40	81.34	88.68	72.80	95.56
income															
1				84.32	80.56	81.45	.	79.28	80.92	79.54	83.08	75.30	78.73	76.63	83.97
2				80.82	85.64	80.86	.	84.76	81.57	75.98	84.12	75.10	71.94	75.22	83.79
3				88.20	86.66	83.32	.	74.23	80.89	86.56	80.58	74.13	74.34	84.06	88.09
4				86.70	84.21	81.71	.	81.55	82.62	81.58	84.31	71.45	79.28	82.97	84.57
5				87.58	89.97	82.64	.	84.97	90.04	80.41	84.66	78.43	75.45	82.93	85.00

주: '만족한다' 응답 비율

자료: Gallup. (각 연도). World Poll 원자료.

〈표 2-11〉 귀하가 살고 있는 도시나 지역의 의료 서비스에 대해 만족하십니까? (WFP97)

	2006	2007	2008	2009	2010	2011	2012	2013	2014	2015	2016	2017	2018	2019	2020
total	63.06	64.61	69.14	65.25	73.48	70.91	.	71.53	65.12	73.27	73.79	72.32	74.27	71.95	73.93
gender															
male	65.88	63.98	68.48	66.46	74.94	71.91	.	73.70	65.64	71.27	74.66	72.24	74.28	75.17	76.08
female	60.42	65.22	69.80	64.12	72.12	69.98	.	69.43	64.63	75.27	72.96	72.40	74.27	68.58	71.74
age															
15-19	65.63	73.16	71.92	75.97	82.94	77.94	.	91.07	76.00	89.66	87.28	88.27	82.88	91.92	91.79
20-29	62.56	65.21	75.76	71.89	79.83	74.75	.	77.63	76.02	82.28	78.20	81.22	83.01	77.61	82.28
30-39	60.22	62.43	66.85	61.47	58.71	66.48	.	61.20	52.06	62.67	64.91	75.41	72.38	73.01	69.91
40-49	60.34	62.01	66.16	54.34	67.10	62.53	.	66.68	55.12	66.07	68.89	67.74	64.45	67.52	71.58
50-59	61.91	61.31	65.27	70.54	69.65	73.02	.	66.66	58.26	70.63	67.99	60.69	70.70	64.59	66.13
60-69	75.65	69.19	72.92	65.71	77.96	75.74	.	69.99	65.07	73.10	75.74	65.89	73.97	64.63	68.08
70-79	58.18	65.25	63.19	69.76	76.57	69.99	.	73.39	76.73	80.05	85.82	75.17	83.35	77.83	82.04
80-	71.88	75.04	83.61	68.08	70.60	62.81	.	65.06	90.64	79.78	74.72	87.74	76.05	86.62	78.86
income															
1				62.57	65.17	65.80	.	69.66	71.94	74.74	71.76	76.87	80.75	65.89	69.30
2				64.56	74.47	71.80	.	72.44	57.46	61.85	71.50	65.95	70.94	68.24	72.02
3				64.48	75.06	75.52	.	75.44	64.21	77.05	75.48	72.86	72.94	75.10	72.58
4				63.12	74.79	69.29	.	67.44	72.16	76.65	76.56	69.11	71.81	70.61	80.62
5				71.37	77.67	72.14	.	72.73	59.20	75.90	73.59	76.78	75.02	79.99	75.10

주: '만족한다' 응답 비율

자료: Gallup. (각 연도). World Poll 원자료.

(단위: %)

30 Gallup World Poll을 통해 본 한국인의 사회인식과 주관적 안녕: 기초분석

〈표 2-12〉 귀하가 살고 있는 도시나 지역의 적절한 주거 확보 및 기용성에 대해 만족하십니까? (WP98)

	2006	2007	2008	2009	2010	2011	2012	2013	2014	2015	2016	2017	2018	2019	2020	
total	77.77	78.33	60.11	66.23	71.38	62.81		61.02	61.87	60.97	62.80	58.06	58.41	59.61	65.53	
gender																
male	75.94	77.26	57.52	63.82	72.15	67.55		61.54	59.75	60.15	61.73	55.26	59.18	59.86	66.56	
female	79.52	79.38	62.87	68.52	70.63	58.21		60.52	64.12	61.80	63.81	61.02	57.62	59.34	64.45	
age																
15-19	91.81	88.68	80.68	78.78	79.78	76.59		83.85	74.32	80.88	81.53	68.96	82.28	72.69	79.65	
20-29	88.94	76.03	57.45	69.02	77.28	60.79		58.33	62.50	57.56	59.73	52.00	57.99	65.43	70.84	
30-39	72.29	80.56	51.10	59.15	54.61	47.50		47.51	48.46	52.75	53.08	59.66	41.84	45.82	55.49	
40-49	80.65	76.75	61.16	66.79	63.66	61.58		61.57	52.43	56.04	54.65	52.46	57.89	59.53	66.72	
50-59	67.10	77.09	68.98	63.33	74.99	59.24		51.17	66.95	59.57	67.21	60.23	59.88	58.79	59.35	
60-69	71.82	75.88	57.28	64.96	70.75	65.87		65.38	62.81	68.58	64.39	66.81	61.79	57.41	66.47	
70-79	84.17	71.07	51.09	63.58	77.77	66.50		72.41	73.86	67.75	67.45	63.05	65.65	74.66	74.77	
80-	48.63	94.17	78.33	92.50	74.64	59.33		60.71	97.90	72.17	85.87	57.14	57.48	64.10	67.91	
income																
1				61.76	62.61	62.92		61.60	61.91	55.15	62.62	58.08	59.54	59.63	69.74	
2				62.80	75.88	57.15		63.10	58.72	59.23	59.88	58.64	60.32	58.67	62.61	
3				64.76	72.23	58.22		55.85	67.87	62.62	65.84	63.32	66.35	65.16	68.63	
4				65.09	70.54	69.77		59.34	69.46	61.10	58.30	53.45	54.83	61.75	65.49	
5				75.88	75.14	65.42		65.25	52.73	66.17	67.04	56.99	51.10	53.11	61.55	

주: '만족한다' 응답 비율

자료: Gallup. (각 연도). World Poll 원자료.

(단위: %)

4. 부패 지수

〈표 2-13〉 부패가 (한국에 있는) 기업에 만연해 있습니까, 아니면 그렇지 않습니까? (WP145)

	2006	2007	2008	2009	2010	2011	2012	2013	2014	2015	2016	2017	2018	2019	2020
total	81.43	80.38	78.17	77.96	75.02	82.61	83.80	84.62	82.93	84.19	86.94	86.73	84.42	74.93	69.96
gender															
male	80.10	76.73	78.03	73.48	69.59	77.96	78.98	80.40	82.10	79.58	85.42	82.94	78.45	67.33	66.02
female	82.75	84.05	78.32	82.38	80.24	87.10	88.34	88.86	83.76	88.90	88.43	90.90	90.55	82.82	74.12
age															
15-19	70.40	66.86	67.58	68.20	77.28	75.55	82.30	85.22	85.81	81.03	79.51	89.71	77.26	84.82	70.43
20-29	93.54	85.89	81.05	81.42	82.77	84.81	87.41	84.31	83.15	85.26	89.23	91.03	89.58	86.09	77.87
30-39	85.20	81.52	84.94	85.85	83.36	88.89	88.91	86.15	91.91	91.70	93.80	88.77	95.49	70.61	77.08
40-49	72.55	81.67	82.01	79.48	75.74	82.05	86.74	88.49	88.91	92.68	87.65	93.11	92.26	79.36	70.58
50-59	90.02	74.56	72.16	70.62	72.49	88.13	78.13	90.70	66.99	76.37	85.84	85.41	82.72	67.38	68.59
60-69	73.97	79.32	70.29	62.73	62.39	82.34	81.14	78.37	84.16	76.35	85.03	76.07	69.89	71.21	58.20
70-79	92.10	75.92	68.60	79.95	57.17	77.09	76.65	70.19	68.05	77.94	85.27	74.86	64.36	69.16	56.40
80-	78.81	87.90	90.23	73.41	56.55	80.98	76.77	70.98	83.91	68.29	77.96	52.93	79.18	67.61	61.77
income															
1				76.46	76.15	83.28	83.51	79.12	79.63	80.53	84.34	80.78	77.83	78.32	69.23
2				81.02	86.55	83.64	85.26	86.56	83.80	86.10	90.89	84.34	83.21	73.93	73.89
3				77.66	72.08	85.55	82.57	86.89	84.63	83.95	89.29	88.45	88.19	75.79	67.28
4				79.84	76.05	81.03	81.88	89.02	84.41	86.75	82.97	90.86	87.94	74.27	72.62
5				74.76	64.06	79.60	85.82	80.92	82.37	83.30	87.08	88.60	84.82	72.78	66.86

주: '그렇다' 응답 비율
 자료: Gallup. (각 연도). World Poll 원자료.

(단위: %)

32 Gallup World Poll을 통해 본 한국인의 사회인식과 주관적 안녕: 기초분석

〈표 2-14〉 부패가 (한국) 정부 전체에 민연해 있습니까, 아니면 그렇지 않습니까? (WP146)

(단위: %)

	2006	2007	2008	2009	2010	2011	2012	2013	2014	2015	2016	2017	2018	2019	2020
total	77.23	80.12	75.53	77.90	74.68	82.50	84.34	81.92	84.23	83.26	84.51	83.24	73.88	68.43	62.68
gender															
male	73.57	75.46	76.33	74.00	69.67	78.53	79.46	75.22	81.32	78.64	81.46	80.46	66.18	63.52	61.96
female	81.03	84.86	74.70	81.72	79.38	86.48	88.91	88.42	87.14	88.20	87.48	86.25	82.03	73.56	63.41
age															
15-19	70.20	80.15	86.11	85.20	88.04	88.53	81.95	84.37	90.14	90.79	93.15	90.25	87.60	86.99	85.32
20-29	85.50	82.94	84.60	80.01	87.01	80.07	79.49	84.77	80.30	86.99	83.36	80.02	80.94	78.57	90.33
30-39	74.20	64.00	76.18	72.78	81.05	80.88	71.54	80.97	71.78	74.95	81.73	81.04	79.65	83.10	83.78
40-49	77.37	78.78	73.93	78.22	76.16	78.11	70.65	83.63	74.18	77.09	81.73	81.06	82.64	86.29	85.62
50-59	86.17	75.10	77.63	81.05	82.09	79.75	77.72	80.20	81.92	84.98	85.11	78.35	82.64	85.26	82.73
60-69	81.72	77.70	79.11	87.09	87.00	87.25	81.56	88.37	75.31	78.83	80.62	86.06	90.72	82.61	90.74
70-79	70.97	76.36	73.90	89.80	91.11	87.29	89.46	91.72	84.82	87.00	86.05	81.83	95.00	88.93	91.71
80-	87.87	77.25	96.47	95.14	91.00	85.18	76.00	78.82	88.31	77.35	94.68	82.65	79.76	88.95	83.45
income															
1				82.59	78.88	82.32	80.37	91.75	80.94	78.42	83.10	82.46	87.53	83.96	85.35
2				79.75	84.22	81.76	75.90	79.00	75.31	77.69	88.70	79.71	85.91	83.35	82.90
3				80.92	85.56	81.95	74.03	79.78	75.44	79.63	80.39	83.29	78.94	86.78	85.56
4				75.53	84.09	86.93	80.44	86.04	85.85	87.71	87.07	77.65	84.98	85.27	89.93
5				82.24	87.05	79.96	78.05	82.71	78.01	86.03	81.68	84.28	82.83	81.95	88.74

주: '그렇다' 응답 비율
 자료: Gallup. (각 연도). World Poll 원자료.

34 Gallup World Poll을 통해 본 한국인의 사회인식과 주관적 안녕: 기초분석

	2006	2007	2008	2009	2010	2011	2012	2013	2014	2015	2016	2017	2018	2019	2020
better	45.62	59.00	43.64	51.30	60.40	53.38	55.26	47.87	50.86	44.99	53.22	46.45	43.45	37.81	49.45
same	29.65	10.38	12.83	19.65	14.17	11.51	13.12	10.42	10.82	7.04	8.82	10.24	10.26	7.92	12.79
worse	24.73	30.62	43.53	29.05	25.43	35.11	31.61	41.71	38.32	47.97	37.96	43.31	46.30	54.26	37.76
gender															
male															
better	44.64	60.52	40.00	51.61	58.18	50.89		55.81	44.08	47.79	45.22	51.53	45.59	39.81	33.51
same	27.82	8.44	12.82	19.25	14.19	12.53		13.16	12.90	11.81	8.72	8.18	7.97	11.15	8.29
worse	27.54	31.04	47.18	29.13	27.63	36.58		31.03	43.02	40.40	46.05	40.29	46.44	49.04	58.21
female															
better	46.59	57.49	47.36	50.99	62.58	55.85		54.72	51.75	53.98	44.75	55.11	47.36	47.36	42.51
same	31.45	12.30	12.85	20.05	14.15	10.49		13.09	7.88	9.81	5.42	9.52	12.61	9.30	7.53
worse	21.96	30.21	39.79	28.96	23.27	33.65		32.19	40.37	36.21	49.83	35.36	40.04	43.34	49.96
age															
15-19															
better	70.09	81.92	72.47	67.90	67.92	74.70		81.47	73.02	82.79	60.61	78.17	71.13	62.24	53.03
same	26.03	3.63	7.83	12.40	6.81	3.46		7.54	2.45	4.88	0.72	4.89	5.53	0.00	3.78
worse	3.88	14.45	19.70	19.70	25.28	21.84		10.98	24.52	12.33	38.68	16.95	23.34	37.76	43.19
20-29															
better	66.99	70.02	59.91	61.08	78.00	57.36		65.09	61.77	65.24	54.87	62.70	67.42	63.76	45.82
same	23.93	12.20	7.18	9.09	9.49	10.65		10.86	4.91	5.30	6.23	7.90	2.41	6.13	1.41
worse	9.07	17.79	32.92	29.83	12.51	31.99		24.05	33.32	29.47	38.90	29.39	30.17	30.11	52.78
30-39															
better	46.23	64.99	40.88	54.38	59.41	47.20		64.39	52.81	47.26	51.09	63.19	51.78	59.12	47.27
same	31.55	5.77	7.97	19.89	12.09	16.11		10.42	5.29	10.24	5.78	7.86	10.69	7.23	7.29
worse	22.22	29.24	51.15	25.73	28.50	36.70		25.19	41.90	42.51	43.13	28.95	37.53	33.64	45.44
40-49															
better	30.23	44.50	30.01	41.04	51.55	47.51		52.04	37.18	45.73	39.07	47.89	46.72	45.33	45.92
same	27.23	10.10	13.72	26.60	17.16	11.41		11.82	13.89	9.94	6.89	6.34	9.81	13.15	9.16
worse	42.54	45.40	56.28	32.36	31.29	41.08		36.14	48.93	44.33	54.04	45.77	43.47	41.51	44.92

	2006	2007	2008	2009	2010	2011	2012	2013	2014	2015	2016	2017	2018	2019	2020
50-59	better 37.39	43.14	38.13	40.38	56.50	54.59		32.06	37.66	40.92	42.84	36.88	35.45	26.81	23.57
	same 28.19	12.59	12.74	24.94	17.87	10.62		15.84	12.56	10.19	5.14	12.02	14.77	14.80	8.66
	worse 34.43	44.27	49.13	34.68	25.64	34.79		52.10	49.78	48.89	52.02	51.10	49.78	58.39	67.77
60-69	better 34.64	35.70	28.98	50.68	46.45	33.12		46.64	29.28	41.70	33.37	50.37	31.47	25.03	26.08
	same 30.56	18.22	27.31	17.72	23.72	18.22		12.18	19.26	19.47	5.93	10.12	10.52	9.43	10.96
	worse 34.81	46.08	43.71	31.60	29.84	48.66		41.18	51.47	38.83	60.70	39.51	58.01	65.53	62.96
70-79	better 37.83	44.86	32.15	38.32	55.31	50.40		39.72	34.79	41.60	35.82	47.20	24.26	30.72	21.30
	same 47.67	17.53	28.15	34.37	17.73	18.04		27.97	16.46	16.24	16.75	11.48	12.29	13.75	12.69
	worse 14.50	37.61	39.71	27.31	26.97	31.56		32.31	48.75	42.16	47.43	41.32	63.46	55.53	66.01
80-	better 52.47	17.75	55.76	54.75	55.01	39.36		54.18	71.52	44.74	43.36	57.51	27.81	23.21	24.88
	same 26.45	40.01	17.50	29.83	9.00	16.25		20.40	21.11	37.38	23.62	16.35	29.81	10.05	21.92
	worse 21.09	42.24	26.74	15.42	36.00	44.40		25.43	7.37	17.89	33.02	26.14	42.39	66.74	53.19

주: total 점수는 '좋아지고 있다'=3, '평소와 같다'=2, '나빠지고 있다'=1일 때 평균 점수

자료: Gallup. (각 연도). World Poll 원자료.

36 Gallup World Poll을 통해 본 한국인의 사회인식과 주관적 안녕: 기초분석

〈표 2-16〉 당신이 살고 있는 도시나 지역의 직업 상황을 생각해보면 지금이 직업을 찾기에 좋은 때라고 말하겠습니까, 아니면 나쁠 때라고 말하겠습니까? (WP89)

(단위: %)

	2006	2007	2008	2009	2010	2011	2012	2013	2014	2015	2016	2017	2018	2019	2020
total	16.65	20.81	15.99	25.03	24.17	27.54	29.04	27.02	23.30	27.85	17.36	25.40	18.19	24.63	7.98
gender															
male	16.60	17.73	16.01	22.93	22.54	31.53	29.13	28.63	21.53	28.17	15.35	23.09	20.04	23.02	7.27
female	16.69	24.12	15.97	27.06	25.78	23.85	28.96	25.36	25.30	27.49	19.30	27.91	16.26	26.39	8.71
age															
15-19	19.62	24.51	19.33	11.93	22.45	32.31	30.07	28.98	29.01	25.07	16.38	25.37	28.67	34.12	9.79
20-29	14.81	22.74	19.82	17.81	28.45	32.25	30.92	30.17	26.64	31.92	18.16	22.57	26.48	32.84	3.50
30-39	13.93	23.21	17.14	28.52	25.10	22.45	26.04	31.78	17.04	27.14	11.26	32.43	16.39	24.19	6.10
40-49	13.63	17.77	14.07	28.26	27.05	25.50	27.19	21.54	17.67	27.83	17.88	31.95	15.27	27.49	12.56
50-59	19.58	20.05	7.43	29.60	17.68	31.64	26.34	16.65	21.86	25.57	17.37	16.34	12.93	21.58	4.39
60-69	18.60	14.01	13.24	27.11	25.12	17.55	26.88	32.32	21.79	25.18	15.77	26.70	14.91	16.25	10.23
70-79	21.81	14.90	21.83	33.45	17.07	30.21	43.55	29.41	31.35	29.09	25.55	23.11	20.06	19.01	9.28
80-	35.06	11.94	8.91	51.63	36.71	16.56	44.77	49.63	46.06	39.29	29.34	10.73	13.85	14.36	19.45
income															
1				23.49	18.11	22.94	25.18	35.54	24.86	28.54	19.66	19.10	20.30	23.49	11.32
2				25.09	22.74	24.83	24.23	23.30	24.41	25.23	17.64	25.65	11.79	18.77	4.21
3				31.31	26.99	31.83	29.98	20.93	19.38	26.12	19.27	23.49	16.65	30.18	7.80
4				22.05	29.29	31.60	30.55	26.38	22.20	33.11	14.00	25.05	19.64	24.98	2.71
5				23.69	23.74	26.35	35.64	29.62	24.84	26.27	16.29	33.43	22.54	26.01	14.33

주: 좋은 시기이다' 응답 비율
 자료: Gallup. (각 연도). World Poll 원자료.

6. 금융생활 지수

〈표 2-17〉 요즘 가구 소득에 대한 자신의 느낌에 가장 가까운 문구는 무엇입니까?: 현재 수입으로 편안하게 생활하고 있다, 현재 수입으로 근근히 생활하고 있다, 현재 수입으로 생활하기가 매우 어렵다. (WP2319)

		2007	2008	2009	2010	2011	2012	2013	2014	2015	2016	2017	2018	2019	2020
gender	total	2.85	2.82	2.81	2.96	2.84	2.81	2.74	2.73	2.80	2.84	2.83	2.81	2.90	2.84
	male	2.85	2.78	2.79	2.95	2.79	2.79	2.79	2.70	2.72	2.90	2.78	2.80	2.88	2.78
age	female	2.85	2.86	2.83	2.98	2.88	2.82	2.69	2.75	2.87	2.78	2.87	2.82	2.93	2.90
	15-19	3.03	3.09	3.12	3.11	3.16	3.02	3.07	3.07	3.20	3.23	3.14	3.09	3.33	3.10
	20-29	2.91	2.94	2.81	3.06	2.81	2.92	2.97	2.84	2.81	2.98	2.74	2.89	3.01	3.02
	30-39	2.91	2.79	2.86	2.82	2.73	2.78	2.76	2.76	2.63	2.79	2.94	2.67	2.88	2.84
	40-49	2.78	2.84	2.83	2.92	2.78	2.72	2.73	2.61	2.76	2.67	2.81	2.83	2.90	2.89
	50-59	2.67	2.74	2.81	2.96	2.78	2.68	2.53	2.73	2.75	2.85	2.79	2.90	2.91	2.66
	60-69	2.85	2.68	2.72	2.86	2.76	2.77	2.53	2.58	2.81	2.75	2.85	2.85	2.72	2.77
	70-79	2.66	2.51	2.38	2.94	2.69	2.72	2.44	2.52	2.83	2.70	2.70	2.69	2.77	2.74
	80-	2.24	2.59	3.17	2.74	2.67	2.66	2.56	2.49	2.91	2.91	2.91	2.84	2.37	2.68
	income	1			2.28	2.40	2.36	2.42	2.29	2.20	2.54	2.41	2.37	2.47	2.36
2				2.71	2.86	2.73	2.58	2.62	2.56	2.56	2.72	2.73	2.68	2.79	2.61
3				2.87	3.08	2.90	2.82	2.68	2.76	2.77	2.76	2.84	2.92	3.02	2.96
4				2.93	3.15	2.96	3.03	2.92	2.97	3.03	3.06	2.96	3.00	3.10	3.01
5				3.27	3.32	3.21	3.18	3.18	3.13	3.09	3.24	3.22	2.97	3.24	3.28
total															
	comfortably	14.04	15.37	13.45	19.89	13.82	13.10	12.17	11.79	12.70	15.31	13.05	12.46	16.68	14.93

(단위: %)

38 Gallup World Poll을 통해 본 한국인의 사회인식과 주관적 안녕: 기초분석

	2007	2008	2009	2010	2011	2012	2013	2014	2015	2016	2017	2018	2019	2020	
	getting difficult very difficult	62.54 17.70 5.71	56.22 23.07 5.34	60.83 19.37 6.35	61.29 14.18 4.64	61.68 18.74 5.76	60.73 20.09 6.07	57.80 21.85 8.18	57.36 22.81 8.05	61.07 19.49 6.75	58.36 21.06 5.27	60.62 22.25 4.08	62.21 19.00 6.33	62.03 16.41 4.89	59.61 19.64 5.82
gender															
male	comfortably getting difficult very difficult	13.54 63.06 18.21 5.19	15.19 54.05 24.09 6.68	13.61 57.94 22.50 5.95	19.65 60.56 14.87 4.92	13.74 58.55 20.90 6.80	13.46 59.87 19.14 7.52	14.31 56.01 23.92 5.76	9.87 58.81 22.99 8.34	12.90 56.11 21.49 9.50	17.93 58.44 19.54 4.10	11.92 60.29 22.09 5.70	12.36 61.80 19.04 6.80	17.41 60.26 15.74 6.59	14.93 55.33 22.19 7.55
female	comfortably getting difficult very difficult	14.53 62.05 17.21 6.21	15.55 58.39 22.06 3.99	13.30 63.52 16.46 6.72	20.11 61.98 13.54 4.38	13.90 64.61 16.72 4.78	12.77 61.54 20.97 4.72	10.13 59.52 19.86 10.49	13.64 55.96 22.63 7.76	12.49 65.92 17.53 4.06	12.87 58.28 22.48 6.37	14.23 60.97 22.42 2.38	12.56 62.62 18.96 5.86	15.91 63.86 17.10 3.13	14.92 64.00 17.03 4.05
age															
15-19	comfortably getting difficult very difficult	17.31 69.73 11.12 1.84	29.88 50.15 18.76 1.21	33.02 46.33 20.65 0.00	24.84 62.48 11.45 1.23	27.60 60.80 11.42 0.19	16.48 71.71 9.58 2.23	16.75 73.16 10.09 0.00	25.21 60.72 10.43 3.65	27.76 65.67 5.01 1.56	33.52 56.12 10.36 0.00	27.38 59.10 13.52 0.00	25.07 61.20 11.27 2.46	37.77 57.90 4.34 0.00	33.00 43.86 23.14 0.00
20-29	comfortably getting difficult very difficult	11.06 71.08 15.50 2.36	19.45 57.48 20.76 2.31	11.23 65.25 16.98 6.54	24.33 59.88 13.29 2.49	9.76 65.31 20.89 4.04	14.49 65.26 18.06 2.19	23.04 56.41 14.81 5.74	13.30 60.84 22.14 3.72	15.38 56.64 22.01 5.97	19.19 61.85 17.12 1.84	9.23 60.47 25.73 4.56	17.61 59.53 16.76 6.11	23.14 56.84 18.18 1.84	18.95 65.80 13.42 1.83
30-39	comfortably getting difficult	16.00 61.30 19.92	14.02 56.19 24.56	9.45 70.20 17.26	7.95 70.40 17.75	7.11 63.91 24.02	9.53 62.55 24.62	9.23 60.37 27.69	10.52 58.94 26.68	5.32 58.91 28.89	12.34 56.73 28.29	13.75 68.66 15.32	7.55 60.96 22.02	11.11 70.94 13.00	14.55 62.02 16.14

	2007	2008	2009	2010	2011	2012	2013	2014	2015	2016	2017	2018	2019	2020
	very difficult	2.78	5.23	3.09	3.89	4.95	2.71	3.87	6.88	2.64	2.27	9.47	4.95	7.30
40-49	comfortably getting difficult	15.07	16.08	14.21	17.82	9.83	11.78	7.65	7.39	10.68	11.25	10.73	12.74	11.73
	difficult	56.93	56.77	59.38	64.49	66.01	53.87	53.76	67.51	55.66	63.72	63.55	69.13	68.61
	very difficult	19.32	22.16	21.31	9.09	16.71	29.60	30.61	18.41	24.12	20.09	24.12	13.99	16.11
50-59	very difficult	8.68	4.99	5.09	8.60	7.45	4.75	7.98	6.69	9.54	4.94	1.61	4.14	3.54
	comfortably getting difficult	15.58	10.41	12.34	25.01	14.38	12.67	11.60	13.64	15.97	12.83	14.16	19.49	12.10
	very difficult	47.10	58.17	58.84	49.92	59.35	52.60	52.40	58.03	57.81	57.32	65.62	57.90	52.28
60-69	difficult	26.09	26.70	26.17	21.07	16.45	30.12	18.20	18.27	21.23	26.31	15.79	16.95	25.29
	very difficult	11.24	4.72	2.65	4.00	9.82	10.19	10.41	10.06	4.99	3.54	4.42	5.66	10.33
	comfortably getting difficult	10.68	10.08	10.66	14.82	9.56	15.35	7.82	9.19	15.00	15.50	11.09	12.08	9.81
70-79	very difficult	71.10	56.35	61.47	63.09	60.56	54.67	53.46	56.16	59.18	57.28	59.63	59.37	58.29
	difficult	10.32	25.52	17.43	15.38	25.97	18.30	20.13	23.41	22.75	23.45	19.23	21.60	24.21
	very difficult	7.89	8.06	10.43	6.71	3.91	10.24	17.38	14.05	6.73	3.77	10.05	6.95	7.69
80-	comfortably getting difficult	12.37	6.43	9.52	19.27	14.64	16.40	6.08	12.74	9.09	9.05	5.64	13.13	13.93
	very difficult	56.10	53.53	44.08	61.46	51.51	50.19	57.46	65.67	62.13	58.82	69.69	56.20	52.38
	difficult	16.95	24.63	21.19	13.07	22.11	22.56	17.06	13.73	18.46	24.18	20.76	22.15	24.39
80-	very difficult	14.58	15.40	25.21	6.20	11.74	10.85	15.00	7.85	10.32	7.95	3.91	8.52	9.29
	comfortably getting difficult	22.20	3.53	39.97	11.50	14.65	14.12	9.43	16.76	14.87	27.76	4.65	16.44	18.45
	very difficult	21.36	68.50	46.13	58.02	47.65	56.08	53.73	67.01	63.32	33.49	52.84	46.83	52.48
80-	difficult	14.56	11.58	4.63	23.58	28.19	11.05	20.37	6.82	20.05	34.12	17.12	25.00	23.27
	very difficult	41.87	16.39	9.27	6.90	9.51	18.74	26.51	9.41	1.76	4.63	25.39	11.74	5.79

주: total 점수는 현재 수입으로 편안하게 생활하고 있음=3, 현재 수입으로 생활하기 어려움=2, 현재 수입으로 생활하기 매우 어려움=1
일 때 평균 점수.

자료: Gallup. (각 연도). World Poll 원자료.

40 Gallup World Poll을 통해 본 한국인의 사회인식과 주관적 안녕: 기초분석

〈표 2-18〉 당신은 당신의 생활 수준, 당신이 살 수 있고 할 수 있는 모든 것에 만족합니까, 아니면 불만족합니까? (WVP30)

(단위: %)

	2006	2007	2008	2009	2010	2011	2012	2013	2014	2015	2016	2017	2018	2019	2020
total	63.55	63.26	61.90	72.02	72.82	75.09	.	72.02	65.65	69.17	68.03	68.40	67.41	73.09	70.99
gender															
male	58.93	64.52	57.61	67.63	70.54	72.14	.	72.78	60.07	62.49	66.30	60.60	67.39	70.08	64.46
female	68.05	61.99	66.23	76.12	74.96	77.87	.	71.29	70.93	75.79	69.66	76.72	67.43	76.26	77.85
age															
15-19	84.04	89.81	77.79	90.04	84.56	86.19	.	92.65	91.55	88.92	85.49	92.94	85.83	100.00	92.43
20-29	59.06	70.71	73.64	72.84	78.36	86.60	.	80.01	72.36	71.29	73.55	70.27	70.93	81.94	77.53
30-39	64.03	56.38	53.85	71.74	68.99	67.22	.	66.36	65.31	58.91	59.93	67.03	66.50	79.21	73.72
40-49	58.78	49.57	61.80	73.17	66.86	71.63	.	67.82	62.31	66.36	62.39	66.97	68.22	69.42	70.44
50-59	50.64	60.40	59.72	66.83	69.01	72.83	.	66.48	49.80	66.63	70.11	61.84	68.45	66.71	61.48
60-69	61.15	70.60	58.32	70.31	66.21	69.93	.	63.98	57.03	70.49	61.27	68.74	55.24	63.64	64.32
70-79	69.90	49.96	43.49	56.26	74.49	67.43	.	65.54	63.88	70.85	66.91	67.18	67.87	69.34	61.62
80-	43.85	47.86	49.18	64.37	48.26	56.67	.	57.61	51.23	83.50	76.30	64.54	52.27	52.39	82.77
income															
1				48.92	49.40	58.05	.	58.58	46.76	59.51	55.73	47.90	51.10	51.91	50.23
2				70.64	68.72	72.30	.	70.84	64.98	61.19	59.06	63.72	66.03	65.76	60.39
3				74.21	79.59	75.39	.	67.74	67.32	72.26	64.33	74.74	75.67	82.96	81.16
4				78.95	73.00	79.64	.	79.68	63.32	75.57	78.23	74.49	75.20	79.59	73.94
5				86.44	92.34	88.35	.	81.99	83.75	76.83	82.17	80.46	68.33	84.52	88.12

주: '만족한다' 응답 비율

자료: Gallup. (각 연도). World Poll 원자료.

〈표 2-19〉 지금 귀하의 생활 수준이 향상되고 있다고 느끼십니까, 아니면 악화되고 있다고 느끼십니까? (WP31)

(단위: %)

	2006	2007	2008	2009	2010	2011	2012	2013	2014	2015	2016	2017	2018	2019	2020
total	2.23	2.34	2.10	2.33	2.31	2.31	2.23	2.30	2.25	2.26	2.26	2.33	2.28	2.23	2.18
gender															
male	2.09	2.32	2.03	2.30	2.26	2.23	2.16	2.30	2.20	2.12	2.25	2.26	2.24	2.18	2.09
female	2.37	2.35	2.17	2.37	2.36	2.39	2.28	2.30	2.30	2.39	2.26	2.39	2.31	2.28	2.27
age															
15-19	2.32	2.49	2.20	2.29	2.49	2.51	2.28	2.54	2.42	2.58	2.48	2.51	2.61	2.54	2.26
20-29	2.49	2.53	2.35	2.49	2.52	2.37	2.42	2.49	2.48	2.41	2.37	2.47	2.41	2.51	2.36
30-39	2.52	2.57	2.22	2.44	2.36	2.21	2.49	2.54	2.37	2.29	2.50	2.55	2.48	2.56	2.50
40-49	2.04	2.14	2.08	2.46	2.32	2.41	2.37	2.33	2.24	2.36	2.34	2.51	2.36	2.39	2.40
50-59	2.05	2.05	1.86	2.07	2.19	2.39	2.05	2.07	2.25	2.21	2.23	2.15	2.35	2.03	1.96
60-69	1.95	1.93	1.89	2.09	2.00	2.03	1.78	1.83	1.87	1.94	1.87	2.05	1.88	1.76	1.73
70-79	1.95	1.86	1.73	1.91	2.07	1.93	1.75	2.08	1.88	1.90	1.85	1.84	1.79	1.68	1.73
80-	1.82	1.57	1.64	2.38	2.03	1.94	1.90	1.95	2.01	1.98	1.99	1.87	1.68	1.73	2.02
income															
1				1.93	2.00	2.02	1.97	2.10	1.91	2.07	1.95	1.89	1.92	1.73	1.76
2				2.25	2.19	2.17	2.13	2.17	2.03	2.16	2.08	2.33	2.17	2.09	2.01
3				2.44	2.39	2.32	2.24	2.25	2.32	2.38	2.26	2.44	2.51	2.38	2.25
4				2.45	2.49	2.52	2.31	2.41	2.41	2.29	2.40	2.40	2.46	2.38	2.37
5				2.59	2.48	2.54	2.48	2.57	2.58	2.38	2.57	2.57	2.32	2.55	2.50
total															
better	42.10	56.48	43.05	52.52	48.51	54.70	49.69	54.61	50.94	52.53	52.60	57.26	52.24	52.03	49.36
same	38.89	20.62	23.52	28.33	34.12	21.89	23.31	20.74	23.11	20.66	20.39	18.12	23.18	18.82	19.21
worse	19.01	22.90	33.43	19.15	17.38	23.41	27.00	24.65	25.95	26.81	27.01	24.62	24.58	29.15	31.43

42 Gallup World Poll을 통해 본 한국인의 사회인식과 주관적 안녕: 기초분석

		2006	2007	2008	2009	2010	2011	2012	2013	2014	2015	2016	2017	2018	2019	2020	
gender																	
male	better	35.07	56.02	40.03	49.90	45.05	49.71	45.96	54.74	47.98	46.58	52.54	53.52	50.64	50.20	45.09	
	same	38.66	19.79	22.56	29.88	35.53	24.06	24.43	20.25	24.33	19.13	20.35	19.25	22.88	17.32	18.86	
	worse	26.28	24.19	37.41	20.22	19.42	26.23	29.61	25.01	27.68	34.29	27.11	27.24	26.48	32.48	36.06	
female	better	48.84	56.93	46.07	54.93	51.76	59.46	53.10	54.47	53.87	58.23	52.65	61.20	53.86	53.93	53.82	
	same	39.11	21.43	24.47	26.90	32.78	19.83	22.28	21.22	21.89	22.13	20.43	16.94	23.49	20.39	19.57	
	worse	12.04	21.64	29.46	18.17	15.46	20.72	24.62	24.30	24.24	19.64	26.92	21.86	22.65	25.67	26.60	
age																	
15-19	better	46.65	66.50	53.91	52.30	58.00	70.03	55.98	69.85	64.48	73.89	72.02	66.23	76.38	73.68	58.66	
	same	38.72	15.88	11.76	24.39	32.67	11.18	15.82	14.02	12.80	10.22	3.58	18.89	8.57	6.64	8.41	
	worse	14.63	17.62	34.33	23.31	9.32	18.79	28.20	16.14	22.72	15.89	24.40	14.87	15.05	19.68	32.93	
20-29	better	60.65	69.37	55.36	63.20	64.37	58.77	62.61	68.50	64.71	65.71	62.83	68.05	62.58	67.13	59.84	
	same	28.06	14.43	23.95	22.67	23.47	19.92	16.94	11.80	18.12	9.81	11.45	11.07	15.65	16.56	16.52	
	worse	11.29	16.21	20.69	14.12	12.16	21.31	20.45	19.70	17.18	24.48	25.72	20.88	21.77	16.31	23.63	
30-39	better	61.40	69.95	52.23	60.89	50.22	46.72	63.42	70.17	58.26	56.43	69.94	71.91	65.59	73.09	69.18	
	same	29.33	17.49	17.34	22.13	35.15	27.12	22.51	13.35	20.09	15.74	9.78	11.63	16.91	9.80	11.75	
	worse	9.27	12.57	30.43	16.98	14.63	26.16	14.07	16.48	21.65	27.84	20.28	16.47	17.50	17.11	19.07	
40-49	better	36.07	45.57	42.78	58.09	52.75	62.35	56.08	57.93	49.79	60.36	58.14	67.90	59.22	61.76	62.74	
	same	31.90	23.05	22.91	29.77	26.36	16.56	24.51	17.04	24.79	15.60	17.71	15.29	17.92	15.51	14.15	
	worse	32.03	31.38	34.31	12.14	20.89	21.09	19.40	25.03	25.42	24.04	24.15	16.81	22.86	22.73	23.12	
50-59	better	28.85	37.42	29.60	35.38	39.27	59.92	40.14	39.16	52.18	45.86	47.31	47.90	52.13	40.06	36.45	
	same	47.11	30.01	27.29	36.20	40.26	19.11	25.04	28.61	20.82	29.78	27.92	19.05	30.32	23.23	23.30	
	worse	24.03	32.57	43.11	28.42	20.46	20.97	34.82	32.23	27.00	24.36	24.77	33.06	17.55	36.71	40.25	

	2006	2007	2008	2009	2010	2011	2012	2013	2014	2015	2016	2017	2018	2019	2020
60-69															
	better	24.45	30.87	24.53	35.53	26.46	35.53	27.66	25.28	31.04	27.86	34.83	28.32	23.49	23.20
	same	45.94	31.21	39.55	38.16	46.99	32.24	28.12	36.32	31.53	31.38	34.92	31.78	28.91	27.01
	worse	29.61	37.92	35.92	26.31	26.55	32.23	44.23	38.40	37.43	40.76	30.25	39.90	47.60	49.79
70-79															
	better	8.05	27.54	22.97	24.04	28.24	19.32	32.39	24.86	26.68	22.75	28.33	19.84	20.58	18.49
	same	78.70	31.20	27.51	42.52	50.49	36.14	42.80	38.54	36.33	39.99	27.11	39.46	27.14	36.32
	worse	13.25	41.25	49.53	33.43	21.27	44.55	24.81	36.60	37.00	37.25	44.56	40.70	52.28	45.19
80-															
	better	22.00	4.44	8.05	69.23	33.32	22.85	29.68	39.15	28.79	25.31	28.53	13.51	17.92	31.62
	same	38.45	47.86	47.74	0.00	36.42	44.78	35.84	23.15	40.12	48.08	29.80	41.07	37.41	39.16
	worse	39.55	47.70	44.21	30.77	30.25	32.38	34.48	37.70	31.08	26.62	41.67	45.41	44.68	29.23

주: total 점수는 '좋아지고 있다'=3, '평소와 같다'=2, '나빠지고 있다'=1일 때 평균 점수.

자료: Gallup. (각 연도). World Poll 원자료.

7. 개인 건강 지수

〈표 2-20〉 당신은 또래의 사람들이 정상적으로 할 수 있는 일을 하지 못하게 하는 건강 문제를 가지고 있습니까? (WP23)

(단위: %)

	2006	2007	2008	2009	2010	2011	2012	2013	2014	2015	2016	2017	2018	2019	2020
total	16.95	23.29	25.09	24.39	20.38	21.33	20.24	22.86	27.19	21.60	21.05	21.02	18.73	20.86	22.67
gender															
male	17.00	24.43	20.84	22.34	19.79	22.57	21.36	17.29	28.27	23.56	18.77	19.27	15.19	19.55	22.99
female	16.91	22.18	29.37	26.28	20.94	20.15	19.19	28.31	26.13	19.73	23.17	22.85	22.33	22.23	22.33
age															
15-19	10.38	18.79	6.55	5.03	9.00	6.41	10.69	12.88	13.77	14.10	14.69	0.00	3.26	7.37	17.57
20-29	5.18	16.25	7.49	16.91	10.30	13.25	5.64	7.81	13.11	6.27	6.81	12.36	8.59	9.74	7.96
30-39	12.95	22.03	16.94	20.03	17.37	14.98	13.76	13.08	16.00	11.53	6.97	10.00	11.99	7.08	15.75
40-49	11.26	28.96	26.78	20.53	19.05	16.98	15.59	17.51	21.84	15.59	17.97	15.50	12.70	11.19	14.99
50-59	12.20	22.33	42.57	31.58	29.61	29.75	31.63	28.36	34.15	25.74	18.75	23.51	19.28	26.94	28.42
60-69	38.36	34.32	44.80	46.88	33.03	37.50	36.83	51.25	52.43	38.43	41.33	47.90	33.26	40.35	41.21
70-79	51.65	43.48	55.31	48.28	37.17	44.87	55.93	47.15	59.30	49.62	51.12	46.69	45.98	45.39	45.42
80-	78.88	47.70	40.38	37.03	46.09	49.15	39.81	60.29	58.37	78.31	57.06	33.81	49.53	67.61	43.88
income															
1				42.36	37.27	35.85	31.99	40.48	43.88	42.65	42.43	39.46	37.23	51.63	40.84
2				23.80	13.29	22.28	20.37	25.55	31.33	24.12	19.69	23.97	20.81	15.59	25.44
3				21.73	17.97	18.24	20.59	23.36	25.57	18.66	17.72	15.06	12.21	11.75	16.91
4				17.39	16.42	14.77	18.50	10.86	17.62	9.49	12.98	16.77	9.20	14.94	18.16
5				16.80	17.25	15.69	9.97	14.05	16.21	13.15	12.67	9.84	14.30	10.90	12.29

주: 그렇다' 응답 비율
 자료: Gallup. (각 연도). World Poll 원자료.

〈표 2-21〉 이제, 어제 아침부터 하루가 끝날 때까지를 생각해 보십시오. 당신이 어디에 있었는지, 무엇을 하고 있었는지, 누구와 함께 있었는지, 어떻게 느꼈는지 생각해 보십시오. 어제 꼭 쉬셨나요? (WP60)

	2006	2007	2008	2009	2010	2011	2012	2013	2014	2015	2016	2017	2018	2019	2020
total	68.19	66.71	73.66	75.31	79.88	75.73	74.22	75.59	66.85	67.61	71.47	69.14	75.98	70.00	75.64
gender															
male	66.46	67.20	74.92	74.40	82.77	76.84	78.00	80.04	65.85	70.88	71.01	69.76	78.24	73.97	74.99
female	69.83	66.22	72.39	76.16	77.20	74.67	70.70	71.25	67.83	64.46	71.89	68.48	73.68	65.85	76.32
age															
15-19	61.02	56.77	73.97	75.38	75.16	70.30	76.69	85.31	77.47	79.32	74.69	75.20	82.90	82.66	73.08
20-29	66.61	66.80	75.94	76.19	89.50	81.85	77.97	76.85	74.95	62.71	75.17	75.84	80.99	70.43	82.80
30-39	61.07	63.48	72.31	74.91	68.37	73.64	65.32	75.81	51.39	68.98	59.89	69.38	72.29	63.93	79.10
40-49	66.56	66.71	73.41	77.42	77.00	72.30	69.74	72.29	70.62	62.62	65.55	61.36	76.13	70.28	68.53
50-59	75.74	67.96	66.55	69.78	79.55	80.99	72.11	71.94	59.97	64.38	73.63	67.65	73.77	68.23	75.83
60-69	75.45	81.77	77.01	74.63	84.25	77.78	82.81	76.86	63.25	69.30	72.37	66.72	71.38	72.66	76.88
70-79	89.38	74.93	77.89	77.43	90.81	82.44	81.84	75.57	65.70	72.12	82.32	73.68	79.14	75.45	71.56
80-	95.26	93.34	91.95	64.34	73.31	65.35	91.50	65.13	87.68	96.35	90.48	71.96	77.98	63.68	77.18
income															
1				69.45	71.35	74.86	71.85	70.11	64.11	62.03	68.40	60.86	73.92	65.29	70.94
2				70.99	82.17	77.59	68.62	77.38	66.82	65.37	69.46	68.27	72.71	67.71	71.94
3				74.10	80.10	75.88	73.04	79.12	63.44	72.02	70.50	73.64	82.43	68.80	82.47
4				80.94	82.28	78.55	78.24	77.07	74.97	67.68	72.62	73.19	76.42	72.77	77.23
5				80.92	83.31	71.76	79.37	74.06	64.80	70.85	76.35	69.72	74.42	75.39	75.67

주: 그렇다' 응답 비율
 자료: Gallup. (각 연도). World Poll 원자료.

46 Gallup World Poll을 통해 본 한국인의 사회인식과 주관적 안녕: 기초분석

〈표 2-22〉 어제 하루 중 많은 시간 동안 다음과 같은 감정을 경험하십니까? 육체적 고통은 어떻습니까? (WP68)

	2006	2007	2008	2009	2010	2011	2012	2013	2014	2015	2016	2017	2018	2019	2020
total	30.63	21.65	26.62	23.94	17.11	22.59	23.77	22.01	27.51	27.79	23.57	26.21	23.72	23.95	27.24
gender															
male	28.97	20.21	21.86	17.83	14.72	19.98	20.73	16.42	20.07	21.86	20.80	22.19	18.68	16.91	25.34
female	32.21	23.05	31.49	29.66	19.36	25.07	26.62	27.41	34.89	33.49	26.13	30.45	28.84	31.30	29.22
age															
15-19	24.50	10.44	15.60	17.42	11.70	8.97	15.10	10.19	12.87	22.49	7.78	4.19	7.85	16.17	14.64
20-29	22.39	17.15	17.06	10.36	6.70	16.17	14.70	8.54	21.99	19.12	14.56	17.37	20.52	17.08	16.80
30-39	29.18	16.92	18.60	20.21	19.87	23.59	20.97	13.39	25.87	18.84	12.45	15.05	17.75	20.83	23.33
40-49	35.69	20.94	27.07	20.27	10.96	27.59	23.42	19.58	27.47	26.30	26.50	27.43	25.11	18.20	29.75
50-59	33.09	28.30	51.16	29.64	25.96	21.04	32.00	28.29	28.15	36.63	23.62	36.34	24.80	25.72	30.55
60-69	36.22	37.08	31.77	47.58	26.16	27.65	31.74	39.26	34.08	34.30	36.20	39.48	28.53	32.47	33.04
70-79	32.29	53.71	36.06	50.27	32.90	37.08	41.54	40.66	49.86	46.84	46.96	36.77	35.28	35.83	38.24
80-	59.33	69.90	40.53	39.95	29.13	50.31	34.99	67.93	42.48	25.26	37.84	40.37	44.25	52.62	50.29
income															
1				48.86	35.84	31.72	37.49	37.14	44.04	42.34	39.26	41.84	41.51	36.54	43.11
2				24.53	13.99	32.78	28.07	25.09	22.36	30.47	22.45	28.22	19.27	27.81	27.15
3				18.13	10.06	17.93	22.43	19.01	22.11	31.05	20.28	27.07	14.13	14.10	22.03
4				14.18	12.42	14.69	19.34	15.55	24.99	18.43	19.26	18.86	21.42	21.54	24.55
5				14.53	13.35	15.77	11.55	13.42	21.46	16.79	16.77	15.08	22.38	19.73	19.53

주: 그렇다' 응답 비율

자료: Gallup. (각 연도). World Poll 원자료.

(단위: %)

〈표 2-23〉 어제 하루 중 많은 시간 동안 다음과 같은 감정을 경험하십니까? 걱정은 어떻습니까? (VWP69)

		2006	2007	2008	2009	2010	2011	2012	2013	2014	2015	2016	2017	2018	2019	2020
total		49.69	37.95	37.91	32.39	23.71	29.01	34.06	32.15	45.45	39.33	35.96	38.02	35.11	37.62	42.19
	gender	49.14	38.58	37.68	31.90	21.95	28.91	31.25	31.73	43.89	38.74	34.60	35.92	32.45	36.69	42.25
	female	50.22	37.34	38.14	32.85	25.37	29.11	36.70	32.57	47.01	39.91	37.23	40.22	37.84	38.60	42.13
age	15-19	56.86	47.13	37.03	37.20	29.95	33.60	31.00	29.21	40.32	39.79	37.38	25.09	25.17	39.69	47.44
	20-29	56.40	41.52	35.53	34.29	20.55	23.96	37.33	37.06	52.62	52.22	41.18	52.62	40.23	35.63	50.56
	30-39	50.36	33.18	36.91	27.11	20.27	25.32	33.44	29.21	54.29	41.66	34.27	36.05	38.14	39.95	44.11
	40-49	58.61	40.97	38.88	28.98	21.26	27.07	34.84	27.05	46.31	32.82	33.87	38.50	39.55	41.44	39.85
	50-59	42.82	28.68	44.65	35.09	23.38	30.30	37.71	36.29	38.65	39.88	38.41	33.00	29.72	37.79	42.56
	60-69	40.85	29.91	40.42	33.60	25.13	30.04	28.11	29.77	39.52	29.03	37.59	36.52	32.69	34.09	34.12
	70-79	31.00	40.00	33.47	40.41	25.23	28.13	39.05	32.54	39.76	40.82	24.83	31.29	31.30	31.93	36.54
	80-	10.74	69.90	19.62	43.24	29.13	44.76	22.53	22.53	46.31	34.49	24.18	34.87	23.47	38.59	33.65
income	1				44.85	35.19	35.24	44.30	38.08	51.40	49.38	46.19	48.98	43.77	47.55	54.60
	2				30.46	23.00	27.96	40.32	35.44	45.64	38.04	38.26	33.74	33.22	44.47	48.41
	3				33.06	21.60	30.89	29.75	35.92	47.64	41.20	37.96	42.91	28.15	35.63	35.29
	4				30.96	20.70	24.45	30.91	28.16	39.00	35.42	28.28	33.19	35.28	30.85	42.39
	5				22.78	18.17	26.70	24.99	23.27	43.22	32.69	29.22	31.34	35.23	29.67	30.36

주: 그렇다' 응답 비율

자료: Gallup. (각 연도). World Poll 원자료.

(단위: %)

48 Gallup World Poll을 통해 본 한국인의 사회인식과 주관적 안녕: 기초분석

〈표 2-24〉 어제 하루 중 많은 시간 동안 다음과 같은 감정을 경험하십니까? 슬픔은 어떻습니까? (WP70)

		2006	2007	2008	2009	2010	2011	2012	2013	2014	2015	2016	2017	2018	2019	2020
	total	20.10	13.62	14.52	14.39	8.36	11.74	15.02	13.59	20.90	16.47	16.29	15.13	14.27	15.46	14.72
gender	male	16.11	11.50	12.61	14.60	7.58	11.04	14.00	9.95	16.63	15.53	15.67	12.90	11.99	15.87	14.04
	female	23.87	15.68	16.42	14.19	9.10	12.40	15.97	17.09	25.10	17.38	16.87	17.47	16.58	15.04	15.43
age	15-19	32.23	15.08	17.18	21.14	9.50	12.44	12.09	7.66	19.24	14.52	18.84	3.36	13.08	19.91	14.97
	20-29	18.54	10.50	7.91	13.89	3.51	11.16	13.85	11.91	22.37	21.79	10.03	15.90	13.99	10.83	14.38
	30-39	16.06	10.97	13.93	8.71	9.65	14.49	13.33	8.27	23.20	15.75	16.56	13.60	13.22	10.86	8.52
	40-49	24.76	15.81	15.37	11.88	6.91	7.89	15.22	14.73	24.21	10.70	18.26	15.60	13.77	16.30	12.16
	50-59	19.07	18.37	19.67	13.81	7.48	11.03	17.23	13.92	14.13	23.35	18.85	14.66	14.94	17.75	18.75
	60-69	18.92	9.30	17.64	19.57	11.91	11.31	16.18	13.41	14.21	11.38	16.81	21.62	15.47	13.22	18.42
	70-79	5.17	25.44	17.00	24.93	12.11	18.17	22.09	24.49	29.47	18.28	16.61	15.94	15.94	21.56	20.21
	80-	10.90	28.02	0.00	21.83	26.41	19.96	17.23	17.23	31.75	18.32	7.23	11.94	15.53	13.96	30.23
income	1				26.46	18.88	18.55	25.88	23.95	24.95	23.21	23.91	24.23	20.15	20.70	21.33
	2				13.63	6.43	12.19	17.38	15.68	24.51	15.11	19.10	16.91	12.65	12.41	15.70
	3				13.32	4.27	12.57	10.82	10.54	19.49	18.61	14.64	5.93	12.02	15.28	13.51
	4				11.14	6.36	6.66	11.33	12.12	16.63	12.57	13.55	15.02	11.86	15.55	12.65
	5				7.60	5.90	8.84	9.73	5.79	18.27	12.88	10.28	13.58	14.71	13.37	10.49

주: 그렇다' 응답 비율

자료: Gallup. (각 연도). World Poll 원자료.

(단위: %)

8. 사회생활 지수

〈표 2-25〉 어려움에 처했을 때 도움이 필요할 때마다 의지할 수 있는 친척이나 친구가 있습니까? (WP27)

	2006	2007	2008	2009	2010	2011	2012	2013	2014	2015	2016	2017	2018	2019	2020
total	77.55	82.67	75.36	81.09	81.55	80.91	77.54	79.67	73.78	76.84	81.12	80.69	79.77	78.32	80.80
gender															
male	75.17	82.52	75.60	79.00	77.71	77.44	74.39	80.48	71.64	73.18	79.47	78.21	78.75	77.72	75.30
female	79.79	82.82	75.12	83.03	85.21	84.18	80.52	78.89	75.94	80.46	82.65	83.27	80.82	78.93	86.44
age															
15-19	96.29	94.43	97.61	90.81	97.54	97.40	88.13	96.09	88.28	99.21	95.03	98.35	97.27	89.02	100.00
20-29	91.96	94.78	94.86	93.00	95.02	90.02	99.03	95.52	90.28	90.97	94.91	93.71	93.98	95.59	88.28
30-39	84.92	86.56	82.31	86.95	90.83	87.59	85.20	89.60	76.03	84.81	82.05	90.61	85.07	90.57	93.20
40-49	67.35	70.12	76.86	80.72	80.32	81.96	77.77	81.55	69.17	76.64	82.14	81.59	82.23	89.17	83.12
50-59	73.57	66.03	59.19	65.94	75.62	74.28	63.42	67.96	67.91	64.74	80.41	69.11	73.59	65.53	72.76
60-69	46.55	70.38	52.93	69.08	54.15	65.16	49.62	57.07	51.07	62.21	67.00	66.07	64.73	58.89	65.64
70-79	75.75	74.75	35.17	57.15	54.84	60.40	54.97	54.14	56.05	54.21	57.86	59.69	66.80	52.56	62.61
80-	61.08	82.25	39.70	68.90	64.72	41.54	61.90	54.03	87.48	70.65	66.84	84.22	54.01	51.37	67.50
income															
1				64.66	63.48	66.42	68.91	60.18	56.60	64.62	61.11	59.35	63.20	56.33	68.03
2				79.90	81.46	79.91	72.72	76.56	69.59	65.50	83.61	83.20	78.14	71.67	75.65
3				84.74	88.14	83.78	79.59	90.10	75.40	82.26	85.62	90.76	89.99	86.86	85.41
4				86.69	87.91	87.27	78.69	88.07	82.26	83.85	87.98	83.22	88.50	86.45	85.57
5				89.57	86.93	86.75	87.57	83.67	85.91	87.77	86.83	87.21	78.69	90.26	89.16

주: '그렇다' 응답 비율

자료: Gallup. (각 연도). World Poll 원자료.

(단위: %)

50 Gallup World Poll을 통해 본 한국인의 사회인식과 주관적 안녕: 기초분석

〈표 2-26〉 당신이 살고 있는 도시나 지역에서 사람들을 만나고 친구를 사귈 수 있는 기회가 만족스럽습니까, 아니면 불만족스럽습니까? (WP10248)
(단위: %)

	2006	2007	2008	2009	2010	2011	2012	2013	2014	2015	2016	2017	2018	2019	2020
total	74.71	72.11	.	75.27	64.54	64.33	66.13	65.22	65.73	66.64	65.42
gender															
male	74.16	70.13	.	74.62	65.84	63.89	65.95	64.82	66.34	69.06	61.73
female	75.21	73.99	.	75.90	63.24	64.77	66.30	65.66	65.11	64.11	69.28
age															
15-19	79.20	82.40	.	87.27	71.17	78.40	83.82	91.82	82.54	84.41	75.50
20-29	69.25	68.38	.	71.88	62.85	62.76	67.87	56.23	68.03	62.56	61.78
30-39	70.42	63.14	.	70.81	50.54	51.36	50.51	62.61	52.55	63.22	57.70
40-49	73.03	69.56	.	75.82	64.69	68.64	66.44	69.23	67.46	63.25	71.03
50-59	78.87	74.90	.	71.16	69.81	70.64	70.00	65.59	72.29	69.13	68.86
60-69	74.14	74.29	.	74.07	66.87	64.05	60.72	64.01	64.15	65.90	64.55
70-79	79.15	69.94	.	80.06	67.12	53.99	62.03	62.12	61.32	72.71	50.45
80-	77.18	58.83	.	71.43	92.28	65.46	73.88	65.97	54.07	72.32	77.49
income															
1	63.12	67.56	.	73.85	66.26	59.16	62.21	60.41	66.83	63.55	62.25
2	74.45	69.41	.	74.90	69.13	61.33	58.99	71.56	59.97	68.42	66.02
3	78.64	72.75	.	78.78	68.16	61.89	61.79	62.98	71.59	67.92	64.44
4	77.24	75.55	.	74.23	65.62	67.71	74.87	58.19	65.22	64.69	62.46
5	79.93	75.05	.	74.56	54.70	70.92	72.21	72.93	65.02	68.54	71.77

주: '만족한다' 응답 비율

자료: Gallup. (각 연도). World Poll 원자료.

9. 시민참여 지수

〈표 2-27〉 지난 한 달 동안 다음 중 하나를 수행한 적이 있습니까? 자선단체에 기부 (WP108)

	2006	2007	2008	2009	2010	2011	2012	2013	2014	2015	2016	2017	2018	2019	2020
total	31.21	30.85	26.72	27.36	34.07	32.75	.	32.94	33.81	34.70	41.08	40.08	29.90	33.39	28.24
gender															
male	31.45	27.45	25.09	24.06	29.27	29.66	.	31.68	30.51	32.06	36.65	36.60	28.51	30.76	21.34
female	30.99	34.17	28.35	30.45	38.57	35.65	.	34.16	37.04	37.26	45.19	43.73	31.33	36.13	35.42
age															
15-19	24.88	23.34	13.84	11.94	22.42	25.23	.	18.91	26.70	17.79	32.58	34.66	17.10	8.08	9.70
20-29	23.00	22.43	16.80	18.34	20.36	25.90	.	35.92	33.33	30.65	27.84	35.54	20.20	19.22	17.72
30-39	31.33	30.02	34.96	31.66	35.22	37.89	.	38.29	37.64	42.53	46.19	51.31	30.19	42.82	31.03
40-49	38.12	38.85	35.88	39.34	47.58	43.72	.	41.85	36.04	49.33	52.60	44.16	39.69	44.86	37.95
50-59	35.20	45.24	33.59	37.89	49.25	32.64	.	36.23	46.60	33.95	47.49	47.77	38.14	36.94	35.63
60-69	29.00	35.28	23.75	21.89	28.53	37.39	.	32.00	25.74	31.09	41.37	33.95	33.63	32.57	26.36
70-79	33.10	29.35	16.66	16.58	30.39	19.59	.	19.80	15.45	20.11	31.17	24.17	18.84	28.45	22.83
80-	16.48	8.73	0.00	20.08	34.60	18.82	.	15.18	39.08	17.89	22.81	13.20	13.56	13.77	18.17
income															
1				16.11	25.61	23.24	.	23.84	21.61	16.57	23.25	21.26	17.18	19.97	15.39
2				27.34	25.13	29.78	.	21.84	23.95	26.39	41.14	38.62	27.11	32.31	25.84
3				27.65	36.70	30.37	.	30.58	30.86	37.94	45.46	39.80	32.39	38.05	29.17
4				25.77	37.43	34.45	.	46.96	47.15	47.67	48.09	46.11	32.66	43.27	34.32
5				39.73	45.46	45.84	.	41.25	45.96	44.49	47.31	54.54	40.09	33.39	36.44

주: '그렇다' 응답 비율

자료: Gallup. (각 연도). World Poll 원자료.

52 Gallup World Poll을 통해 본 한국인의 사회인식과 주관적 안녕: 기초분석

〈표 2-28〉 지난 한 달 동안 다음 중 하나를 수행한 적이 있습니까? 자원봉사 (WP109)

	2006	2007	2008	2009	2010	2011	2012	2013	2014	2015	2016	2017	2018	2019	2020
total	26.55	21.33	22.93	22.22	27.46	29.42	.	21.74	21.31	17.93	17.22	15.23	12.50	18.52	9.84
gender															
male	25.09	24.71	21.28	21.15	28.45	25.90	.	21.27	19.61	15.81	18.98	14.37	12.07	15.81	10.75
female	27.96	18.03	24.62	23.21	26.54	32.76	.	22.20	22.99	19.98	15.58	16.13	12.93	21.34	8.90
age															
15-19	18.19	17.90	32.25	35.06	33.94	32.19	.	25.57	25.00	39.25	21.76	22.91	13.33	31.70	3.23
20-29	19.29	17.04	18.76	13.70	20.77	26.48	.	23.23	24.42	15.31	19.39	13.40	8.13	17.72	8.33
30-39	28.43	22.16	14.97	17.65	21.31	28.84	.	11.91	14.12	9.01	12.57	4.41	8.24	16.17	10.12
40-49	34.19	22.45	28.68	30.61	26.42	32.07	.	28.19	19.14	18.87	16.93	17.26	14.44	19.72	8.75
50-59	27.08	30.06	34.42	26.83	39.86	29.99	.	22.37	27.50	20.11	19.66	22.23	12.58	23.41	13.84
60-69	28.35	21.73	19.80	20.82	22.74	34.58	.	29.04	19.78	17.38	13.04	15.09	18.57	16.09	9.63
70-79	22.53	24.65	13.00	15.93	20.37	14.37	.	16.10	14.94	10.26	19.04	15.19	18.26	12.70	10.40
80-	16.50	8.73	32.49	24.30	19.20	19.09	.	2.07	33.12	23.56	13.66	10.01	7.09	1.58	16.14
income															
1				17.75	25.49	25.47	.	19.87	19.60	15.95	13.50	12.46	13.56	14.36	10.72
2				25.16	22.68	33.07	.	18.05	16.05	12.09	17.55	16.66	15.73	23.81	11.86
3				20.63	25.07	23.55	.	23.47	24.02	15.52	18.20	12.15	8.31	18.40	6.34
4				24.24	31.84	33.45	.	19.59	26.18	26.10	21.94	15.41	11.08	18.88	10.18
5				23.22	32.20	31.43	.	27.66	21.36	19.88	14.92	19.45	13.81	17.12	10.12

주: '그렇다' 응답 비율

자료: Gallup. (각 연도). World Poll 원자료.

(단위: %)

〈표 2-29〉 지난 한 달 동안 다음 중 하나를 수행한 적이 있습니까? 도움이 필요한 낯선 사람이나 모르는 사람을 도운 경험 (WP110)

(단위: %)

	2006	2007	2008	2009	2010	2011	2012	2013	2014	2015	2016	2017	2018	2019	2020
total	43.71	41.55	36.60	37.99	44.84	45.21	.	43.83	50.22	46.90	43.97	47.11	30.40	38.18	29.22
gender															
male	42.23	41.76	36.64	40.63	41.92	43.15	.	45.50	51.79	46.83	48.82	46.69	29.90	37.25	32.30
female	45.09	41.34	36.55	35.54	47.57	47.18	.	42.20	48.66	46.96	39.48	47.55	30.90	39.16	26.02
age															
15-19	48.31	44.62	39.23	43.31	49.97	43.16	.	50.75	62.64	50.04	59.26	50.01	33.06	35.49	42.68
20-29	51.33	45.58	41.01	37.76	45.98	44.69	.	54.04	61.55	65.72	49.87	56.54	35.80	41.31	33.13
30-39	42.95	36.91	40.30	39.10	39.47	44.92	.	46.30	48.54	50.17	46.50	46.50	33.22	33.44	21.26
40-49	53.79	48.87	40.19	48.79	45.42	50.62	.	49.15	52.93	47.91	48.65	56.81	30.16	38.31	25.10
50-59	41.10	45.72	33.89	39.82	53.24	54.29	.	42.07	50.77	42.72	44.53	46.29	29.48	46.69	34.80
60-69	25.13	26.53	25.16	20.47	39.72	46.24	.	27.95	34.85	37.51	27.45	38.97	28.94	41.41	30.42
70-79	38.62	18.59	23.31	24.55	27.42	25.13	.	22.48	23.60	22.30	32.17	21.04	18.66	24.71	23.12
80-	16.50	8.88	19.92	5.77	26.93	14.24	.	23.87	43.42	22.12	14.41	13.21	20.55	26.56	19.99
income															
1				26.20	35.92	37.05	.	40.68	33.29	35.01	37.00	33.11	32.53	33.78	28.68
2				40.78	45.69	46.31	.	38.15	51.76	47.17	42.19	59.15	27.41	38.40	29.42
3				37.48	44.45	46.41	.	39.51	52.38	50.10	45.09	43.59	33.44	40.23	28.97
4				46.51	45.38	47.10	.	49.16	58.24	48.26	48.47	51.82	31.45	40.61	31.39
5				38.88	52.63	49.12	.	51.58	57.43	53.62	47.05	47.69	27.14	37.90	27.65

주: 그렇다' 응답 비율
 자료: Gallup. (각 연도). World Poll 원자료.

10. 삶의 평가 지수

〈표 2-30〉 맨 아래에 0에서 맨 위에 10까지 번호가 매겨진 계단이 있는 사다리를 상상해 보십시오. 사다리의 맨 위는 당신에게 가능한 최고의 삶을 나타내고 사다리의 맨 아래는 당신에게 최악의 삶을 나타냅니다. 지금 개인적으로 사다리의 어느 단계에 서 있다고 느끼십니까? (WP16)

(단위: %)

	2006	2007	2008	2009	2010	2011	2012	2013	2014	2015	2016	2017	2018	2019	2020
total	5.33	5.77	5.39	5.65	6.12	6.95	6.00	5.96	5.80	5.78	5.97	5.87	5.84	5.90	5.79
gender															
male	4.95	5.54	5.21	5.26	5.83	6.73	5.83	5.87	5.55	5.39	5.94	5.53	5.79	5.76	5.44
female	5.70	5.98	5.57	6.01	6.38	7.15	6.16	6.04	6.04	6.15	5.99	6.25	5.89	6.05	6.16
age															
15-19	5.69	6.23	6.06	5.97	6.65	7.34	6.37	6.48	6.50	6.28	6.77	6.74	6.20	6.59	6.54
20-29	5.56	6.31	5.90	5.60	6.38	7.14	6.40	6.82	6.12	6.07	6.13	5.98	6.06	6.14	5.96
30-39	6.01	5.67	5.52	6.19	5.83	7.29	6.25	6.19	5.89	5.74	6.06	6.20	5.94	6.43	6.10
40-49	5.51	5.28	5.62	5.78	6.21	7.15	6.05	6.11	5.82	5.86	6.13	5.98	5.87	6.10	6.04
50-59	4.80	5.61	4.91	5.15	5.92	6.62	5.68	5.50	5.65	5.68	5.88	5.65	6.06	5.75	5.42
60-69	3.87	5.60	4.81	5.17	5.53	6.15	5.36	5.30	5.25	5.44	5.21	5.71	5.42	5.26	5.22
70-79	4.76	4.82	3.98	4.74	5.70	6.62	5.34	4.45	4.88	4.96	5.27	4.81	5.08	5.22	5.06
80-	4.91	3.43	4.06	5.60	5.46	6.11	4.99	4.49	5.46	6.43	5.83	6.01	5.10	4.42	6.07
income															
1				4.59	5.13	6.31	5.16	5.15	5.02	4.90	5.21	4.81	4.90	5.03	4.75
2				5.47	5.89	6.80	5.58	5.60	5.59	5.58	5.62	5.78	5.72	5.50	5.44
3				5.83	6.36	6.93	6.32	6.17	5.77	5.90	5.84	5.84	6.13	6.14	6.11
4				6.01	6.48	7.08	6.28	6.28	6.24	6.16	6.31	6.15	6.21	6.32	5.99
5				6.29	6.65	7.60	6.64	6.53	6.34	6.32	6.83	6.72	6.17	6.51	6.64

주: 바닥이 0점, 꼭대기가 10점인 11점 척도의 평균 점수
 자료: Gallup. (각 연도). World Poll 원자료.

〈표 2-31〉 맨 아래에 0에서 맨 위에 10까지 번호가 매겨진 계단이 있는 사다리를 상상해 보십시오. 사다리의 맨 위는 당신에게 가능한 최고의 삶을 나타내고 사다리의 맨 아래는 당신에게 최악의 삶을 나타냅니다. 지금 개인적으로 사다리의 어느 단계에 서 있다고 느끼십니까? (WP16)

(단위: 명)

		0	1	2	3	4	5	6	7	8	9	10
2006												
total		3.72	3.86	2.77	8.94	7.43	27.85	14.43	15.17	9.54	4.04	2.27
gender	male	5.09	3.53	3.7	12.2	10.43	25.36	14.64	14.56	6.96	1.37	2.16
	female	2.39	4.17	1.86	5.78	4.52	30.27	14.24	15.75	12.03	6.61	2.36
age	15-19	0.00	0.29	3.42	10.29	8.16	35.12	3.71	18.10	14.04	6.87	0.00
	20-29	5.14	4.30	0.00	6.33	6.40	26.16	14.50	14.51	17.06	4.78	0.83
	30-39	1.62	0.42	2.35	4.88	6.01	22.89	23.89	15.26	13.81	6.32	2.55
	40-49	5.91	4.59	0.21	5.53	6.32	27.73	10.25	20.93	11.00	5.30	2.22
	50-59	3.86	7.67	3.35	10.11	3.88	31.55	21.60	14.16	2.31	0.17	1.35
	60-69	6.62	12.14	6.27	18.12	19.37	18.80	7.90	6.01	0.46	0.02	4.29
	70-79	6.83	0.00	6.30	16.22	3.31	41.75	6.31	12.47	0.14	0.04	6.63
	80-	14.05	0.00	0.00	16.46	0.00	35.30	10.41	0.00	10.86	12.91	0.00
2007												
total		2.15	1.20	2.04	6.57	7.85	27.89	13.60	18.86	14.18	2.77	2.88
gender	male	3.12	1.65	1.68	9.00	9.11	27.13	15.28	14.65	12.62	2.48	3.29
	female	1.21	0.75	2.40	4.21	6.61	28.63	11.97	22.96	15.70	3.06	2.49
age	15-19	0.00	0.00	0.00	7.23	7.75	28.15	8.84	20.78	18.81	3.50	4.94
	20-29	0.49	1.05	0.33	1.71	7.12	21.39	18.25	26.15	18.34	2.30	2.87
	30-39	1.81	0.00	2.37	9.12	12.28	21.72	13.92	21.32	13.94	2.40	1.13
	40-49	2.67	2.89	1.81	12.38	7.30	33.35	12.36	9.83	12.43	3.89	1.10
	50-59	2.66	0.80	7.14	5.33	3.41	36.31	11.63	13.76	9.69	1.92	7.34
	60-69	4.05	0.00	0.32	1.13	5.63	42.27	16.63	19.05	9.66	0.78	0.48
	70-79	12.27	2.84	4.98	9.42	8.32	33.25	0.44	9.24	5.96	6.68	6.59
	80-	0.00	34.69	6.66	14.71	0.00	30.78	4.44	0.00	8.73	0.00	0.00
2008												
total		3.84	1.83	2.37	7.24	11.50	27.35	14.68	15.54	11.64	2.19	1.82
gender	male	4.28	1.86	2.94	8.48	12.16	28.17	16.22	13.57	7.83	1.93	2.57
	female	3.39	1.8	1.79	5.99	10.85	26.53	13.13	17.52	15.48	2.46	1.07
age	15-19	1.87	0.71	0.71	2.36	7.30	29.86	15.70	16.09	19.90	2.68	2.82
	20-29	0.46	0.67	1.50	6.21	10.86	20.48	18.15	24.77	14.02	1.79	1.09
	30-39	3.15	0.82	3.35	5.34	14.82	25.01	14.81	15.19	11.79	2.39	3.35
	40-49	5.27	0.00	0.40	6.98	8.90	24.85	18.69	17.28	13.27	2.80	1.57
	50-59	1.36	7.47	2.66	8.12	15.27	32.65	11.38	11.18	6.44	2.80	0.67
	60-69	6.88	1.14	2.08	14.46	11.66	32.22	10.88	9.54	8.37	1.95	0.83
	70-79	12.27	5.00	9.16	12.92	8.88	33.94	5.94	4.38	5.29	0.00	2.22
	80-	16.39	0.00	0.00	0.00	11.73	71.88	0.00	0.00	0.00	0.00	0.00

56 Gallup World Poll을 통해 본 한국인의 사회인식과 주관적 안녕: 기초분석

		0	1	2	3	4	5	6	7	8	9	10
2009												
total		3.21	0.82	2.27	7.58	9.36	24.05	16.50	19.34	10.95	2.21	3.71
gender	male	3.28	1.48	3.43	9.68	12.42	24.21	15.39	20.61	6.18	1.54	1.78
	female	3.15	0.20	1.20	5.64	6.54	23.90	17.53	18.16	15.35	2.83	5.49
age	15-19	0.00	0.00	3.03	4.03	8.19	25.62	21.00	21.84	11.77	0.00	4.52
	20-29	1.62	0.51	1.96	8.72	11.39	21.28	19.59	23.77	7.76	2.35	1.05
	30-39	0.00	0.00	1.39	5.33	6.62	20.42	20.89	25.31	15.24	0.93	3.87
	40-49	4.37	0.97	0.79	9.06	8.30	21.27	15.67	18.74	10.38	3.78	6.68
	50-59	5.18	0.34	2.78	6.25	12.91	36.87	12.68	9.89	9.40	2.97	0.73
	60-69	5.91	0.68	4.78	9.51	10.29	27.87	12.23	12.94	11.39	1.16	3.25
	70-79	12.00	5.18	5.71	7.38	10.51	26.56	4.85	8.89	7.88	4.23	6.82
	80-	0.00	5.11	0.00	18.95	3.18	25.53	0.00	20.42	26.81	0.00	0.00
2010												
total		1.82	0.47	1.58	5.22	6.58	22.64	15.26	22.69	15.75	3.39	4.59
gender	male	2.10	0.66	2.24	7.98	8.70	24.43	13.43	19.70	12.73	3.35	4.68
	female	1.57	0.30	0.97	2.67	4.63	20.99	16.96	25.45	18.54	3.42	4.51
age	15-19	0.00	0.00	1.09	1.49	7.34	14.45	16.92	25.79	24.47	5.22	3.22
	20-29	0.56	0.00	0.00	7.57	5.59	18.18	16.45	26.38	13.94	6.46	4.86
	30-39	2.49	1.13	1.40	2.87	8.09	25.53	20.39	23.03	11.99	0.00	3.07
	40-49	1.84	0.00	2.35	4.69	6.66	20.77	13.11	25.62	17.16	1.80	6.00
	50-59	1.19	0.42	2.44	7.30	5.23	29.31	13.93	19.13	13.78	2.94	4.32
	60-69	4.99	1.18	2.65	7.62	7.98	26.75	13.69	16.44	11.35	3.62	3.74
	70-79	3.82	1.91	0.96	6.13	6.44	32.77	12.05	17.33	10.31	0.48	7.80
	80-	10.97	2.76	2.74	5.48	0.00	34.92	10.22	0.00	16.45	10.97	5.48
2011												
total		0.29	2.47	1.35	1.73	5.22	5.46	26.59	12.05	20.83	14.44	9.56
gender	male	0.47	2.91	1.88	1.39	6.64	6.68	26.10	13.45	20.36	12.79	7.32
	female	0.12	2.05	0.86	2.05	3.88	4.30	27.05	10.72	21.28	16.01	11.68
age	15-19	0.00	0.68	0.00	0.97	1.27	4.78	26.33	16.06	26.90	14.62	8.39
	20-29	1.76	0.00	0.00	1.32	5.35	5.57	18.71	16.54	30.48	13.69	6.58
	30-39	0.00	0.61	0.96	0.00	4.11	4.01	28.97	13.74	15.94	24.34	7.33
	40-49	0.00	1.12	0.56	3.42	4.47	5.45	23.07	12.20	24.27	15.11	10.34
	50-59	0.00	4.38	4.64	0.00	7.14	6.12	31.37	6.13	16.30	12.04	11.90
	60-69	0.63	7.41	1.49	3.39	9.07	5.82	32.03	10.81	12.55	7.41	9.39
	70-79	0.00	5.29	3.92	0.00	9.65	6.30	30.26	5.16	8.50	16.66	14.27
	80-	0.00	7.93	0.00	9.52	4.88	8.57	27.88	10.68	14.64	5.95	9.95
2012												
total		2.52	1.11	1.44	5.85	6.60	23.88	12.81	22.20	15.59	4.05	3.95
gender	male	3.56	1.85	2.27	7.42	6.26	22.33	13.25	20.39	13.85	3.61	5.21
	female	1.55	0.42	0.66	4.38	6.92	25.32	12.40	23.90	17.22	4.47	2.77
age	15-19	0.54	0.97	1.55	3.72	7.51	16.91	17.05	26.82	14.34	4.01	6.58
	20-29	0.55	0.00	0.51	5.51	8.09	16.42	15.61	25.37	19.72	3.32	4.90
	30-39	0.66	0.97	0.50	4.33	5.43	23.40	13.30	26.51	20.04	3.17	1.70

		0	1	2	3	4	5	6	7	8	9	10
	40-49	1.61	1.39	1.25	6.43	6.22	23.02	11.06	26.29	16.19	3.76	2.77
	50-59	3.64	1.04	1.61	7.33	7.43	29.10	11.95	16.75	13.78	6.17	1.20
	60-69	7.66	1.12	1.18	6.72	6.35	37.59	9.66	10.13	10.28	4.67	4.63
	70-79	6.82	4.01	3.28	9.47	4.16	30.67	5.96	13.77	11.85	2.01	8.00
	80-	13.10	0.00	10.39	7.35	2.62	28.46	9.37	5.74	8.60	5.86	8.50
2013												
total		3.59	1.05	2.62	3.86	6.78	24.95	13.67	18.96	15.13	3.46	5.92
gender	male	3.41	1.07	2.72	4.68	6.7	26.49	12.9	20.13	13.36	3.05	5.49
	female	3.78	1.04	2.52	3.07	6.86	23.46	14.41	17.82	16.85	3.87	6.33
age	15-19	0.00	0.00	0.59	1.19	4.08	25.38	26.05	19.00	9.16	8.39	6.16
	20-29	0.00	0.52	1.89	0.90	4.69	15.68	12.84	28.34	22.22	4.76	8.17
	30-39	1.18	0.00	0.81	5.07	10.70	21.33	16.24	16.11	20.11	3.05	5.40
	40-49	1.28	2.32	1.27	3.49	7.39	21.59	13.85	22.15	21.84	2.58	2.26
	50-59	3.47	1.31	6.19	6.51	8.65	29.44	7.34	21.50	7.38	1.26	6.96
	60-69	9.48	0.93	7.27	4.24	6.93	28.30	12.92	5.58	12.41	2.82	9.11
	70-79	18.12	2.10	2.84	6.55	3.64	41.06	4.79	9.70	5.27	0.86	5.09
	80-	16.82	1.83	2.67	7.18	3.67	45.15	8.21	2.93	1.53	2.68	7.33
2014												
total		3.42	1.29	2.08	7.56	7.27	25.36	11.36	18.80	14.50	3.28	5.08
gender	male	4.04	1.33	2.36	8.21	8.70	26.99	13.21	16.35	11.94	3.48	3.39
	female	2.82	1.25	1.80	6.94	5.90	23.79	9.57	21.16	16.98	3.09	6.70
age	15-19	0.00	0.00	0.00	6.46	11.39	16.31	11.32	23.34	17.32	5.23	8.64
	20-29	0.92	0.70	1.43	6.46	6.97	21.77	12.03	26.23	18.32	1.86	3.33
	30-39	1.78	0.59	1.70	7.40	7.85	26.26	12.82	17.64	18.09	3.45	2.41
	40-49	2.48	1.35	1.78	7.53	7.13	21.88	16.24	22.10	14.06	2.74	2.69
	50-59	3.90	2.46	2.27	8.58	5.72	28.66	8.15	18.19	12.83	5.33	3.92
	60-69	7.94	2.00	3.89	9.64	5.83	31.88	9.87	7.64	10.28	1.91	9.13
	70-79	11.61	2.91	5.45	7.59	7.65	32.59	4.74	9.29	7.42	2.35	8.39
	80-	8.34	0.53	2.77	7.28	1.46	47.74	4.18	4.05	6.59	3.10	13.95
2015												
total		1.89	1.46	3.37	6.79	9.56	23.85	11.98	19.84	14.26	2.88	4.12
gender	male	2.88	1.91	4.22	8.18	13.65	23.28	11.98	18.76	9.77	1.62	3.75
	female	0.93	1.02	2.55	5.44	5.62	24.41	11.97	20.88	18.60	4.10	4.48
age	15-19	0.00	3.09	0.68	1.55	12.70	11.49	20.31	22.54	20.49	4.46	2.68
	20-29	0.34	1.08	4.12	5.24	8.31	17.38	16.08	27.28	12.44	2.41	5.32
	30-39	0.00	0.65	2.41	9.70	15.72	21.62	10.24	21.59	11.41	1.57	5.09
	40-49	0.84	0.75	3.33	7.57	9.21	24.39	11.29	18.81	18.96	2.85	2.01
	50-59	4.31	0.67	3.88	6.28	4.38	29.62	11.40	18.77	14.90	1.44	4.34
	60-69	3.86	1.31	2.63	5.56	11.80	35.07	8.15	16.36	8.05	2.24	4.98
	70-79	5.74	6.41	5.68	11.41	7.28	26.69	8.18	9.64	8.62	7.14	3.19
	80-	2.76	0.00	7.11	4.98	2.78	22.71	3.70	10.09	26.35	9.29	10.23
2016												
total		2.46	0.86	2.06	6.65	7.29	23.15	12.92	21.90	13.50	3.66	5.55

58 Gallup World Poll을 통해 본 한국인의 사회인식과 주관적 안녕: 기초분석

		0	1	2	3	4	5	6	7	8	9	10
gender	male	2.75	1.15	2.09	8.06	9.27	19.58	11.93	20.03	15.05	3.12	6.98
	female	2.20	0.59	2.03	5.31	5.41	26.53	13.86	23.67	12.02	4.17	4.20
age	15-19	0.00	0.00	2.63	6.18	1.71	13.42	17.27	23.62	17.60	5.81	11.76
	20-29	0.00	0.00	1.40	6.77	9.31	20.96	16.03	25.26	12.43	2.48	5.35
	30-39	0.00	0.00	0.95	5.51	13.33	21.92	11.35	29.34	11.08	2.74	3.77
	40-49	0.96	1.56	1.37	4.69	6.71	21.52	15.39	24.02	17.06	4.09	2.63
	50-59	3.06	1.52	0.87	9.05	5.66	20.45	15.53	19.69	18.17	4.14	1.87
	60-69	10.31	1.05	5.31	7.40	6.08	31.05	6.18	11.25	8.91	3.88	8.59
	70-79	3.85	1.97	3.58	6.92	9.32	41.20	3.66	16.41	6.22	1.18	5.68
	80-	10.43	0.00	4.46	11.61	0.71	25.65	3.78	13.35	0.77	6.43	22.81
2017												
total		1.79	1.50	2.26	6.95	7.38	25.61	12.93	19.33	13.93	4.51	3.79
gender	male	2.24	2.46	2.58	9.34	9.11	27.98	10.32	18.58	11.34	2.63	3.42
	female	1.29	0.47	1.92	4.38	5.51	23.06	15.76	20.15	16.74	6.53	4.20
age	15-19	0.00	0.00	0.00	2.70	6.01	17.47	12.41	24.67	28.03	4.36	4.36
	20-29	0.80	0.61	2.51	5.86	9.22	21.10	17.67	20.56	16.11	2.02	3.55
	30-39	0.29	2.68	2.12	6.10	5.43	16.40	17.75	23.14	14.78	8.88	2.42
	40-49	0.00	1.33	3.08	6.28	8.70	24.06	11.51	23.97	13.26	3.93	3.86
	50-59	3.25	1.84	2.52	9.91	5.05	26.62	10.30	18.99	13.88	6.86	0.80
	60-69	2.75	0.00	2.14	6.00	7.15	40.01	12.47	9.63	8.05	4.97	6.82
	70-79	5.42	3.32	1.52	11.28	10.56	44.47	6.20	8.53	3.68	0.00	5.03
	80-	13.85	4.35	0.00	3.89	1.44	20.04	1.51	9.69	25.06	0.00	20.17
2018												
total		2.37	0.78	2.31	5.79	8.42	25.48	15.85	18.22	14.01	2.25	4.52
gender	male	2.11	0.79	2.68	6.32	10.72	24.27	15.15	16.42	14.71	1.93	4.91
	female	2.64	0.76	1.93	5.24	6.03	26.73	16.59	20.09	13.29	2.59	4.11
age	15-19	0.00	0.00	1.02	4.15	10.93	20.28	17.86	24.96	14.06	1.33	5.41
	20-29	0.00	0.00	1.90	6.03	9.30	18.49	20.58	23.07	18.00	1.11	1.52
	30-39	1.32	1.07	2.87	5.85	6.65	23.68	17.92	19.48	15.18	0.00	5.96
	40-49	1.33	1.35	0.71	2.88	10.87	23.25	22.78	20.63	11.55	3.83	0.82
	50-59	3.26	0.35	1.28	6.26	7.61	28.56	10.01	13.85	14.90	4.70	9.23
	60-69	3.53	1.02	5.01	8.02	7.23	29.83	13.29	16.02	10.45	2.61	3.00
	70-79	8.47	1.20	4.99	8.36	7.54	38.40	3.70	7.34	11.78	0.75	7.48
	80-	9.83	2.60	3.24	7.29	4.65	34.22	5.00	14.37	14.58	0.00	4.21
2019												
total		2.74	0.42	2.00	6.78	7.56	24.28	14.72	19.43	13.67	3.86	4.55
gender	male	3.79	0.20	1.60	7.89	9.50	23.07	13.60	20.02	12.74	4.05	3.53
	female	1.63	0.64	2.42	5.62	5.53	25.54	15.89	18.82	14.65	3.65	5.60
age	15-19	0.00	0.00	0.00	7.37	4.34	17.34	23.47	21.72	9.02	0.00	16.75
	20-29	0.00	0.00	2.89	6.80	6.64	21.23	20.75	18.40	12.58	5.71	4.99
	30-39	0.00	0.00	0.00	4.24	7.28	17.97	19.79	23.48	21.29	1.79	4.15
	40-49	0.49	0.00	1.43	6.66	7.17	25.25	13.52	22.77	14.95	5.97	1.80
	50-59	2.99	0.42	2.22	7.17	11.28	25.61	11.04	18.24	11.98	4.84	4.22

		0	1	2	3	4	5	6	7	8	9	10
	60-69	5.88	1.92	1.90	10.21	8.63	30.03	8.83	17.18	10.18	2.25	2.99
	70-79	9.08	1.06	5.92	6.04	5.51	30.48	9.59	13.74	10.03	3.19	5.35
	80-	22.21	0.97	4.49	7.47	0.97	34.25	6.55	6.03	8.68	0.00	8.39
2020												
total		2.33	1.05	1.40	6.46	10.76	23.96	13.86	19.75	14.65	3.22	2.56
gender	male	3.60	0.88	1.59	8.17	12.54	27.22	13.69	16.92	11.85	1.74	1.79
	female	1.01	1.22	1.19	4.68	8.89	20.56	14.03	22.71	17.58	4.76	3.37
age	15-19	0.00	0.00	2.22	2.41	6.47	17.64	12.26	33.51	15.79	3.23	6.47
	20-29	1.25	0.00	0.00	4.61	15.66	17.25	20.47	22.02	14.24	2.76	1.74
	30-39	1.15	1.36	0.00	1.05	11.42	25.14	14.89	20.86	19.65	2.79	1.68
	40-49	1.14	0.00	1.90	7.54	7.67	24.65	9.24	24.41	15.04	6.60	1.80
	50-59	4.47	0.92	1.35	8.38	11.53	24.28	17.21	16.82	12.21	1.49	1.33
	60-69	3.57	2.63	3.90	8.13	13.02	29.30	11.60	11.22	12.23	1.78	2.62
	70-79	5.20	3.95	1.29	14.95	8.51	32.71	8.73	7.33	8.54	2.90	5.90
	80-	4.59	3.18	0.00	11.31	1.17	19.68	8.63	16.61	24.44	1.09	9.30

주: 0~10점까지의 응답 비율

자료: Gallup. (각 연도). World Poll 원자료.

60 Gallup World Poll을 통해 본 한국인의 사회인식과 주관적 안녕: 기초분석

〈표 2-32〉 맨 아래에 0에서 맨 위에 10까지 번호가 매겨진 계단이 있는 사다리를 상상해 보십시오. 사다리의 맨 위는 당신에게 가능한 최고의 삶을 나타내고 사다리의 맨 아래는 당신에게 최악의 삶을 나타냅니다. 최선으로 추측하면, 지금부터 약 5년 후에 어떤 단계에 서 있을 것이라 생각하십니까? (WP18)

	2006	2007	2008	2009	2010	2011	2012	2013	2014	2015	2016	2017	2018	2019	2020
total	6.35	6.74	6.18	6.69	6.97	7.76	6.85	6.70	6.56	6.39	6.55	6.50	6.28	6.39	6.20
gender															
male	6.11	6.40	6.06	6.39	6.66	7.48	6.55	6.66	6.31	5.94	6.55	6.25	6.26	6.13	6.01
female	6.58	7.07	6.29	6.97	7.24	8.02	7.13	6.74	6.81	6.83	6.55	6.78	6.31	6.67	6.41
age															
15-19	6.86	7.39	7.03	7.22	7.81	8.58	7.19	6.95	7.30	7.22	7.26	6.99	6.25	6.95	6.67
20-29	7.48	7.60	7.34	7.14	7.81	8.36	7.50	7.87	7.32	7.07	7.05	6.93	6.84	6.97	6.65
30-39	7.25	6.80	6.64	7.24	7.29	8.12	7.51	7.46	6.77	6.33	6.98	7.00	6.59	7.22	7.03
40-49	6.79	6.29	6.16	6.81	6.81	7.97	6.96	6.88	6.75	6.50	6.80	6.91	6.83	6.85	6.69
50-59	4.96	5.91	5.11	6.22	6.43	7.38	6.29	6.18	6.38	6.19	6.37	6.24	6.39	5.88	5.76
60-69	4.03	5.59	4.69	5.32	5.65	6.22	5.60	5.06	5.17	5.51	5.24	5.68	5.17	5.21	4.99
70-79	5.23	4.94	4.31	5.04	5.46	6.51	5.49	4.61	4.62	5.01	5.12	4.29	4.56	4.87	4.42
80-	5.16	3.18	3.43	3.31	5.25	6.05	5.28	3.61	5.15	6.15	5.50	5.88	5.38	4.98	5.37
income															
1				5.25	5.54	6.84	6.06	5.61	5.43	5.31	5.59	5.00	5.14	5.16	4.86
2				6.46	6.97	7.78	6.59	6.56	6.18	6.17	6.31	6.39	6.18	5.93	5.76
3				6.92	7.34	7.82	6.96	6.89	6.56	6.47	6.43	6.68	6.69	6.54	6.49
4				7.23	7.43	7.91	7.03	7.04	7.05	6.79	6.77	6.78	6.63	6.87	6.63
5				7.37	7.33	8.36	7.52	7.24	7.33	6.91	7.47	7.38	6.66	7.28	7.09

주: 바닥이 0점, 꼭대기가 10점인 11점 척도의 평균 점수
 자료: Gallup. (각 연도). World Poll 원자료.

(단위: %)

〈표 2-33〉 맨 아래에 0에서 맨 위에 10까지 번호가 매겨진 계단이 있는 사다리를 상상해 보십시오. 사다리의 맨 위는 당신에게 가능한 최고의 삶을 나타내고 사다리의 맨 아래는 당신에게 최악의 삶을 나타냅니다. 최선으로 추측하면, 지금부터 약 5년 후에 어떤 단계에 서있을 것이라 생각하십니까? (WP18)

(단위: 명)

		0	1	2	3	4	5	6	7	8	9	10
2006												
total		3.96	2.34	2.68	3.35	8.85	15.59	9.97	14.72	16.62	11.37	10.55
gender	male	4.49	1.66	3.57	5.63	8.95	14.45	12.75	15.85	14.32	8.07	10.27
	female	3.45	3.00	1.82	1.14	8.76	16.70	7.28	13.63	18.84	14.56	10.83
age	15-19	0.03	0.00	3.68	3.42	10.32	11.58	11.55	10.62	24.24	13.48	11.06
	20-29	0.00	4.37	0.04	0.00	6.38	6.26	10.49	14.51	12.63	32.04	13.28
	30-39	0.00	0.98	1.88	0.72	3.53	11.31	11.61	20.59	23.42	12.92	13.04
	40-49	0.10	2.76	3.69	2.49	5.77	12.35	13.64	21.63	14.68	3.29	19.59
	50-59	14.97	3.27	1.52	0.21	12.20	27.77	7.97	13.35	9.76	7.40	1.59
	60-69	15.81	3.90	1.03	12.28	22.72	26.44	4.88	0.38	8.36	4.01	0.19
	70-79	0.59	5.14	12.67	15.71	8.45	21.77	0.58	8.57	8.82	8.80	8.91
	80-	22.84	0.00	0.00	0.00	15.12	14.61	0.00	14.45	15.07	17.91	0.00
2007												
total		1.45	2.64	2.82	5.76	5.17	11.49	9.37	16.13	19.49	11.66	14.02
gender	male	2.43	2.34	3.28	7.86	5.35	13.65	10.20	17.91	13.86	10.79	12.33
	female	0.49	2.93	2.38	3.72	5.00	9.41	8.57	14.40	24.94	12.50	15.67
age	15-19	0.58	0.00	0.00	3.94	8.40	8.62	10.36	17.22	13.72	13.94	23.21
	20-29	0.50	1.44	1.59	3.10	2.17	5.68	5.64	18.81	26.07	15.16	19.85
	30-39	0.60	2.34	2.14	5.09	4.58	10.47	11.30	17.78	23.95	13.51	8.25
	40-49	1.34	3.81	4.00	9.09	4.08	16.44	11.94	9.78	17.20	9.03	13.29
	50-59	2.96	5.63	8.93	5.61	4.69	14.65	7.97	19.23	10.25	6.26	13.82
	60-69	2.88	0.50	0.00	9.98	16.91	22.84	12.05	15.08	11.11	6.48	2.17
	70-79	9.42	6.19	4.87	10.36	9.59	18.27	11.91	6.90	11.18	5.01	6.30
	80-	0.00	45.60	6.89	27.08	0.00	0.00	0.00	0.00	6.89	13.54	0.00
2008												
total		3.64	3.67	2.43	6.19	5.87	15.34	9.34	17.50	19.35	9.71	6.96
gender	male	3.21	3.75	2.92	4.90	7.28	18.36	8.99	18.78	18.17	6.20	7.44
	female	4.06	3.60	1.94	7.48	4.46	12.33	9.68	16.22	20.53	13.21	6.48
age	15-19	0.00	0.00	0.72	7.00	4.10	18.68	4.08	20.27	21.22	4.85	19.09
	20-29	0.00	0.68	0.29	2.84	2.88	8.67	8.71	25.34	26.31	13.64	10.64
	30-39	3.16	2.33	0.79	2.52	4.54	15.48	11.52	18.25	20.89	12.51	8.02
	40-49	4.90	0.00	1.55	7.05	8.75	17.12	10.30	12.55	21.76	13.32	2.72
	50-59	2.89	11.16	4.16	11.43	4.96	15.98	15.40	16.04	10.21	6.22	1.53
	60-69	11.88	5.74	3.26	15.88	6.98	16.74	5.94	16.68	10.16	4.06	2.67
	70-79	8.03	14.35	15.07	2.96	10.01	18.27	2.37	8.52	15.77	0.00	4.64
	80-	8.91	17.83	3.84	0.00	30.09	39.33	0.00	0.00	0.00	0.00	0.00

62 Gallup World Poll을 통해 본 한국인의 사회인식과 주관적 안녕: 기초분석

		0	1	2	3	4	5	6	7	8	9	10
2009												
total		2.07	1.36	1.44	4.60	6.05	12.59	11.78	17.15	22.60	10.97	9.40
gender	male	2.66	1.93	1.18	6.23	7.83	13.76	11.80	15.17	22.25	10.55	6.63
	female	1.51	0.84	1.67	3.08	4.40	11.49	11.76	18.99	22.93	11.36	11.97
age	15-19	0.00	0.00	0.00	3.07	2.31	15.56	15.70	14.85	23.95	9.14	15.42
	20-29	1.01	0.00	0.32	3.67	6.36	6.17	14.06	18.33	24.64	17.84	7.61
	30-39	0.00	0.00	0.51	3.04	2.84	12.78	11.63	17.72	30.75	8.20	12.53
	40-49	1.44	1.43	0.00	3.77	7.44	12.02	12.12	19.89	20.34	12.20	9.35
	50-59	4.95	0.38	1.78	4.39	8.08	20.74	7.81	15.58	22.16	5.69	8.44
	60-69	6.69	3.82	6.93	11.04	9.25	12.70	8.86	15.90	12.44	7.48	4.89
	70-79	6.85	9.35	4.27	8.26	8.33	22.87	7.98	8.35	10.99	7.64	5.12
	80-	0.00	28.75	38.98	8.95	0.00	0.00	8.95	0.00	0.00	0.00	14.37
2010												
total		1.56	0.52	2.04	3.47	3.86	12.24	10.56	17.82	26.29	9.76	11.89
gender	male	1.21	0.89	2.85	5.14	4.97	14.23	13.04	17.28	22.22	5.97	12.20
	female	1.88	0.18	1.32	1.97	2.87	10.46	8.34	18.29	29.94	13.15	11.61
age	15-19	0.00	0.00	0.00	0.95	1.09	8.20	10.54	17.25	26.30	17.88	17.79
	20-29	0.00	0.00	1.02	1.02	3.04	5.77	5.74	18.31	35.17	8.52	21.41
	30-39	0.00	0.00	0.00	1.79	1.37	11.66	13.27	23.15	32.52	3.88	12.36
	40-49	2.84	0.00	0.99	2.84	3.92	15.57	11.30	18.19	24.82	12.54	7.01
	50-59	1.69	1.06	3.36	5.52	8.19	11.89	12.50	16.04	25.80	6.64	7.31
	60-69	4.64	0.00	9.69	10.27	3.16	16.48	12.19	16.83	16.37	5.38	4.98
	70-79	4.58	5.14	1.72	8.22	10.01	25.70	7.80	13.84	11.65	5.72	5.64
	80-	0.00	8.73	13.05	0.00	0.00	31.54	20.57	8.70	13.05	0.00	4.35
2011												
total		0.00	2.12	1.24	2.21	3.14	4.18	14.53	8.65	16.41	22.84	24.68
gender	male	0.00	2.95	1.65	2.07	4.10	5.11	15.49	10.09	17.86	20.01	20.67
	female	0.00	1.36	0.87	2.33	2.25	3.31	13.65	7.30	15.05	25.47	28.41
age	15-19	0.00	0.69	0.00	0.00	0.52	2.20	9.20	9.89	16.44	22.16	38.92
	20-29	0.00	0.00	0.00	0.00	1.67	3.80	9.59	12.01	14.61	31.63	26.69
	30-39	0.00	0.62	0.00	0.00	1.44	5.73	16.29	6.08	18.07	25.08	26.68
	40-49	0.00	1.61	0.57	2.81	2.87	1.41	12.68	8.65	16.67	29.93	22.81
	50-59	0.00	2.56	2.15	3.45	3.34	4.22	20.21	6.45	17.92	20.81	18.89
	60-69	0.00	5.88	4.61	5.33	8.92	9.74	19.12	10.85	16.34	7.29	11.91
	70-79	0.00	6.90	3.09	5.85	6.24	6.05	25.37	5.64	13.27	8.62	18.97
	80-	0.00	7.45	6.40	6.84	9.74	13.73	12.52	3.97	13.87	11.95	13.52
2012												
total		1.93	0.83	1.38	4.05	5.75	13.45	8.87	19.01	21.04	12.63	11.05
gender	male	2.78	1.34	1.92	5.38	6.77	14.40	10.05	18.75	16.37	10.55	11.69
	female	1.14	0.35	0.88	2.81	4.81	12.56	7.77	19.26	25.40	14.58	10.45
age	15-19	0.81	0.00	1.81	2.70	5.85	7.17	10.05	25.41	19.47	13.20	13.54
	20-29	0.13	1.25	0.26	0.00	5.40	9.80	8.25	16.67	25.33	20.04	12.87
	30-39	0.44	0.00	0.00	2.07	2.66	10.78	6.63	20.77	27.99	15.40	13.26

		0	1	2	3	4	5	6	7	8	9	10
	40-49	1.48	0.64	0.71	3.72	4.04	15.22	9.24	18.72	22.59	12.77	10.88
	50-59	1.96	1.48	2.26	7.73	7.05	15.97	9.48	20.51	17.65	9.21	6.70
	60-69	6.13	0.79	3.09	10.61	12.52	18.60	9.51	11.53	12.41	6.69	8.13
	70-79	7.41	3.77	3.08	6.33	6.00	28.80	7.70	8.22	17.26	4.39	7.03
	80-	11.85	2.99	5.77	1.19	10.16	24.95	11.74	9.70	4.25	1.93	15.46
2013												
total		2.71	0.83	3.16	4.59	4.46	12.75	7.71	21.19	21.00	11.02	10.58
gender	male	1.56	0.76	3.49	5.17	6.28	13.01	8.30	22.93	16.76	9.24	12.51
	female	3.90	0.91	2.82	3.99	2.59	12.48	7.11	19.40	25.36	12.85	8.60
age	15-19	0.00	0.41	1.64	5.53	1.79	6.49	12.09	36.90	20.01	7.11	8.03
	20-29	0.53	0.00	0.00	2.34	0.00	5.97	4.91	25.59	22.37	20.63	17.66
	30-39	0.00	0.00	0.00	2.15	2.39	8.60	10.28	26.28	23.19	14.93	12.19
	40-49	0.84	0.89	2.28	3.31	6.92	10.55	5.36	18.36	37.22	8.64	5.63
	50-59	1.26	2.26	7.23	6.54	6.68	20.58	6.54	16.31	9.63	8.36	14.59
	60-69	4.61	1.19	10.08	13.99	5.70	27.67	11.78	4.88	10.03	4.08	5.99
	70-79	24.17	2.31	0.83	5.01	9.33	21.25	5.53	9.75	6.66	8.07	7.10
	80-	17.53	0.00	23.32	0.86	14.39	26.80	8.88	2.03	3.62	1.72	0.86
2014												
total		2.35	1.93	2.81	4.77	5.33	14.41	9.87	17.39	20.26	11.18	9.70
gender	male	2.83	1.94	3.50	5.88	5.70	15.67	10.53	17.76	18.22	10.01	7.94
	female	1.86	1.92	2.12	3.66	4.96	13.16	9.21	17.02	22.30	12.34	11.45
age	15-19	0.00	0.00	1.00	1.70	2.36	10.32	17.46	20.64	19.51	13.46	13.55
	20-29	0.19	0.72	1.83	1.98	4.08	7.48	10.20	19.47	27.18	15.33	11.54
	30-39	0.76	1.12	1.65	3.57	6.98	12.00	10.40	21.58	23.66	11.44	6.84
	40-49	1.04	0.33	2.61	3.51	5.10	17.23	8.98	17.21	25.66	10.73	7.60
	50-59	3.34	4.77	1.41	4.86	6.02	17.67	6.08	15.77	16.58	10.70	12.81
	60-69	5.28	5.75	7.25	16.39	5.76	16.98	6.54	13.54	5.73	8.06	8.72
	70-79	11.54	4.02	8.79	9.27	6.57	25.79	8.98	8.83	8.83	2.53	4.85
	80-	12.38	3.24	5.41	4.97	14.91	16.90	9.40	4.68	9.80	8.60	9.70
2015												
total		1.44	1.82	3.14	5.49	6.65	16.40	10.93	18.22	19.74	7.31	8.87
gender	male	2.83	1.94	3.50	5.88	5.70	15.67	10.53	17.76	18.22	10.01	7.94
	female	1.86	1.92	2.12	3.66	4.96	13.16	9.21	17.02	22.30	12.34	11.45
age	15-19	0.00	3.09	3.77	0.78	3.09	8.52	7.21	26.93	18.03	8.15	20.43
	20-29	0.00	2.27	1.97	1.14	5.68	11.21	8.98	16.49	31.85	10.18	10.25
	30-39	0.67	0.67	4.01	6.12	8.28	15.97	13.29	19.97	15.85	5.29	9.87
	40-49	0.00	1.60	2.27	5.51	8.28	14.75	8.22	22.99	24.31	5.14	6.93
	50-59	2.20	0.91	4.46	7.23	4.64	17.97	16.41	12.77	17.02	8.88	7.50
	60-69	4.64	0.88	2.20	8.98	9.25	31.14	7.97	16.28	8.38	5.19	5.09
	70-79	7.07	6.36	4.95	11.32	3.61	22.11	17.56	6.89	10.33	8.16	1.64
	80-	2.39	2.39	0.00	12.33	17.50	9.98	0.00	21.23	9.66	14.97	9.55
2016												
total		1.81	1.02	2.04	6.46	5.87	14.74	9.70	20.61	17.51	11.85	8.39

64 Gallup World Poll을 통해 본 한국인의 사회인식과 주관적 안녕: 기초분석

		0	1	2	3	4	5	6	7	8	9	10
gender	male	1.40	0.96	2.27	7.44	7.13	13.96	8.23	20.30	17.57	10.77	9.98
	female	2.20	1.07	1.82	5.54	4.66	15.49	11.11	20.91	17.46	12.87	6.87
age	15-19	0.00	2.63	2.63	1.14	0.57	14.03	7.06	28.67	10.11	13.31	19.85
	20-29	0.00	0.00	0.38	3.81	7.00	11.96	9.00	24.66	21.78	10.20	11.22
	30-39	0.00	0.00	1.55	6.82	4.65	13.34	5.89	22.45	19.72	17.37	8.21
	40-49	2.06	0.23	0.23	7.37	5.01	8.64	14.86	20.35	16.38	17.80	7.06
	50-59	2.37	1.00	0.31	4.43	7.36	19.11	8.83	21.55	25.93	5.56	3.55
	60-69	4.26	3.08	7.68	11.11	8.17	24.95	10.63	8.93	8.92	5.87	6.39
	70-79	5.61	2.64	8.75	12.40	11.16	16.68	4.96	17.43	12.89	2.74	4.75
	80-	5.91	2.65	2.95	13.95	2.10	31.85	6.96	3.16	11.17	14.25	5.06
2017												
total		0.96	1.38	1.89	5.01	7.09	17.74	11.36	17.99	17.45	12.06	7.06
gender	male	1.51	1.54	1.78	5.82	8.26	20.53	11.27	19.22	13.78	8.44	7.86
	female	0.34	1.20	2.02	4.09	5.76	14.60	11.48	16.61	21.59	16.14	6.17
age	15-19	0.00	0.00	0.00	4.36	0.88	13.94	16.38	19.89	28.69	12.62	3.25
	20-29	0.00	2.66	0.50	1.03	5.80	8.63	18.62	20.87	21.88	12.65	7.34
	30-39	1.33	0.00	2.21	3.02	4.99	11.38	10.19	26.85	10.40	19.25	10.37
	40-49	0.00	0.64	0.00	3.24	7.57	15.28	10.88	19.73	22.34	10.84	9.47
	50-59	0.15	3.00	5.08	2.79	7.70	27.26	5.69	12.73	14.65	14.56	6.38
	60-69	1.74	0.00	4.80	7.08	7.43	34.70	12.04	11.51	9.54	6.63	4.53
	70-79	6.76	2.27	1.23	28.48	16.86	22.88	5.32	7.05	7.43	1.25	0.47
	80-	6.22	0.00	1.76	11.89	8.59	20.06	0.00	7.03	39.05	1.89	3.51
2018												
total		2.52	1.20	2.12	5.58	7.49	17.55	11.88	19.01	17.02	8.45	7.19
gender	male	1.77	1.24	2.66	5.78	6.77	20.26	10.79	19.39	16.56	7.37	7.40
	female	3.30	1.16	1.56	5.36	8.23	14.72	13.02	18.61	17.50	9.57	6.96
age	15-19	0.00	0.00	0.00	1.79	14.68	16.92	25.71	16.78	16.87	2.76	4.49
	20-29	0.00	0.85	3.07	2.93	2.69	11.58	14.70	24.14	23.05	11.40	5.58
	30-39	1.35	1.58	0.00	4.54	7.11	18.21	9.64	20.42	18.45	10.80	7.89
	40-49	1.34	0.89	0.23	4.26	6.17	10.07	14.02	20.79	22.04	13.73	6.46
	50-59	2.57	0.00	2.51	4.34	8.22	19.90	10.64	19.28	13.83	7.59	11.12
	60-69	5.09	1.93	6.19	14.07	8.62	22.74	6.74	16.91	9.97	3.18	4.55
	70-79	10.40	3.14	4.72	9.88	14.10	32.97	5.43	6.84	6.44	0.67	5.41
	80-	10.85	6.82	0.00	5.81	5.89	30.28	4.33	5.52	14.63	1.69	14.20
2019												
total		2.69	1.20	2.60	5.52	5.97	18.50	9.37	17.60	17.96	9.38	9.18
gender	male	3.51	1.10	3.18	8.09	6.98	17.87	9.81	15.22	17.80	8.51	7.91
	female	1.83	1.30	1.99	2.81	4.91	19.16	8.91	20.12	18.14	10.31	10.53
age	15-19	0.00	0.00	4.53	0.00	4.53	20.27	8.33	21.02	18.32	6.98	16.01
	20-29	0.00	0.00	1.57	3.21	5.92	17.40	7.38	21.05	20.85	10.82	11.80
	30-39	0.00	0.48	1.07	1.36	2.07	11.28	12.97	23.92	26.28	10.48	10.08
	40-49	0.49	0.49	0.82	5.67	3.00	18.35	10.25	16.40	22.57	14.33	7.62
	50-59	3.93	1.76	4.87	7.88	10.41	18.15	8.38	14.15	11.74	10.11	8.62

		0	1	2	3	4	5	6	7	8	9	10
	60-69	7.74	1.19	4.26	9.70	10.53	27.85	6.59	13.81	8.46	2.28	7.59
	70-79	8.77	6.18	3.51	11.47	7.83	23.07	9.55	13.42	9.02	2.54	4.65
	80-	15.62	4.36	4.67	6.39	2.76	22.20	10.96	7.60	15.30	0.00	10.14
2020												
total		2.34	1.59	2.88	6.43	7.07	17.32	11.74	17.31	18.69	8.99	5.63
gender	male	2.52	1.28	3.01	9.10	8.81	17.09	12.03	17.59	13.75	8.14	6.67
	female	2.14	1.93	2.75	3.54	5.19	17.56	11.43	17.01	24.03	9.91	4.51
age	15-19	0.00	0.00	0.00	2.81	6.68	25.45	15.20	14.47	16.21	9.15	10.02
	20-29	1.26	0.00	0.00	5.00	6.58	13.83	18.13	14.72	26.54	8.56	5.38
	30-39	0.00	1.39	3.28	0.00	1.04	15.38	9.86	25.96	24.62	8.97	9.51
	40-49	0.00	1.23	2.70	6.31	5.78	13.22	9.15	19.99	21.25	14.55	5.80
	50-59	3.48	2.10	4.26	6.54	10.90	17.51	12.52	16.72	14.14	8.50	3.33
	60-69	5.31	3.11	4.74	13.42	10.99	25.49	10.20	10.70	9.46	3.15	3.44
	70-79	11.43	5.33	5.26	18.84	9.02	17.02	6.31	12.29	8.18	3.68	2.64
	80-	9.65	1.41	4.67	4.15	9.96	24.04	7.95	11.78	15.98	7.98	2.42

주: 0~10점까지의 응답 비율

자료: Gallup. (각 연도). World Poll 원자료.

11. 긍정적 경험 지수

〈표 2-34〉 당신은 어제 하루 중일 즈음 반응했나요? (WP61)

(단위: %)

	2006	2007	2008	2009	2010	2011	2012	2013	2014	2015	2016	2017	2018	2019	2020
total	56.30	66.58	61.94	68.92	82.34	70.73	71.28	69.37	67.00	68.45	71.90	71.53	74.43	75.04	70.32
gender															
male	47.05	60.17	56.06	64.50	77.90	64.88	67.29	66.65	62.73	64.27	70.91	67.55	75.22	71.27	64.62
female	64.91	72.79	68.04	73.01	86.32	76.27	74.95	72.06	71.39	72.50	72.84	75.63	73.65	78.96	76.20
age															
15-19	41.89	57.71	53.94	75.61	87.91	70.40	76.88	73.38	76.97	77.54	71.87	83.46	80.62	66.59	70.28
20-29	49.83	66.29	61.96	66.27	87.07	71.83	77.88	86.80	74.13	80.89	83.50	77.22	79.05	81.40	80.98
30-39	68.73	64.39	59.58	77.14	84.16	76.16	75.08	75.01	67.45	64.53	74.18	83.89	79.42	86.60	76.39
40-49	55.35	71.47	60.58	75.51	85.29	82.18	70.51	73.03	67.46	76.18	78.01	73.53	78.03	80.91	77.97
50-59	62.06	65.59	66.80	55.29	78.40	65.60	66.00	60.26	75.49	58.82	61.55	66.68	69.66	71.53	64.61
60-69	39.18	74.91	65.72	60.50	74.04	61.72	62.67	50.22	53.34	59.46	59.01	60.24	69.01	64.53	56.69
70-79	64.92	68.38	66.93	55.73	67.41	57.32	59.83	50.20	39.84	58.24	65.85	52.00	68.33	56.17	46.68
80-	41.86	66.15	86.20	59.53	62.62	51.09	60.00	53.12	52.30	51.20	61.02	54.96	52.67	61.20	62.25
income															
1				50.75	73.20	52.03	64.27	55.42	49.73	54.34	61.97	54.10	61.05	54.45	46.25
2				62.03	77.97	73.78	63.33	62.24	60.32	62.04	65.31	72.10	70.14	74.50	68.85
3				70.29	85.37	74.52	71.20	66.49	71.38	72.20	72.18	71.71	77.96	79.81	75.85
4				78.78	87.75	74.61	78.66	79.20	79.65	73.34	80.59	75.54	80.39	77.58	77.03
5				80.70	86.78	78.73	78.55	83.26	75.89	79.63	78.64	84.69	82.12	88.28	82.55

주: 그렇다' 응답 비율

자료: Gallup. (각 연도). World Poll 원자료.

〈표 2-35〉 당신은 어제 많이 웃거나 소리 내어 웃었나요?(WP63)

(단위: %)

	2006	2007	2008	2009	2010	2011	2012	2013	2014	2015	2016	2017	2018	2019	2020
total	65.50	72.75	68.06	74.29	74.97	72.43	73.35	71.29	67.67	65.77	69.38	66.46	70.12	71.79	66.36
gender															
male	60.99	71.47	65.62	68.19	71.80	68.74	69.89	65.73	63.34	60.90	66.09	61.81	68.07	68.27	61.15
female	69.91	73.99	70.55	79.96	77.93	75.92	76.61	76.65	71.92	70.58	72.47	71.33	72.19	75.46	71.71
age															
15-19	69.91	73.99	70.55	79.96	77.93	75.92	76.61	76.65	71.92	70.58	72.47	71.33	72.19	75.46	71.71
20-29	67.64	67.72	68.70	86.13	81.53	78.62	81.58	76.77	74.36	63.38	74.31	76.99	82.04	70.63	76.53
30-39	71.95	73.72	71.57	73.61	81.60	78.62	74.12	73.20	71.17	72.97	77.27	63.98	71.22	78.81	66.93
40-49	65.01	71.79	67.38	78.41	68.25	70.31	71.36	73.20	58.98	57.74	63.92	71.45	72.88	77.75	66.86
50-59	62.28	74.91	65.15	71.77	77.59	66.99	72.11	65.71	73.99	69.90	68.01	67.43	71.04	68.83	61.99
60-69	69.97	80.74	62.42	67.37	67.88	68.76	73.00	62.67	62.99	65.92	67.72	67.00	63.17	65.59	65.49
70-79	60.96	60.83	67.19	50.69	73.00	60.98	62.99	62.32	55.59	57.55	62.27	65.16	68.18	62.05	57.16
80-	25.86	43.12	63.83	68.90	58.43	47.79	53.75	54.22	70.54	63.35	61.26	53.50	47.28	67.99	57.30
income															
1				56.29	62.08	57.50	68.16	61.75	62.60	51.48	57.42	51.82	61.44	58.18	58.64
2				71.66	76.87	70.03	66.69	71.57	63.44	58.90	63.59	69.79	71.30	70.99	65.99
3				77.61	80.60	76.47	77.17	69.39	67.74	69.54	67.47	63.86	77.34	75.03	68.83
4				80.90	69.48	77.36	77.86	75.22	73.21	72.92	76.61	73.89	67.68	75.94	66.19
5				84.25	85.97	80.88	76.97	78.41	71.67	75.69	81.44	72.58	72.78	78.72	72.25

주: 그렇다' 응답 비율
 자료: Gallup. (각 연도). World Poll 원자료.

68 Gallup World Poll을 통해 본 한국인의 사회인식과 주관적 안녕: 기초분석

〈표 2-36〉 당신은 어제 흥미로운 것을 배우거나, 하였나요? (WP65)

(단위: %)

	2006	2007	2008	2009	2010	2011	2012	2013	2014	2015	2016	2017	2018	2019	2020
total	33.92	44.72	35.28	37.87	48.20	42.42	44.32	41.22	41.41	38.17	39.41	38.63	41.12	41.07	36.68
gender															
male	33.01	44.16	34.44	38.18	46.82	41.55	43.30	45.84	40.23	37.05	39.17	37.42	42.13	37.61	34.99
female	34.82	45.28	36.13	37.59	49.49	43.24	45.27	36.79	42.57	39.26	39.63	39.90	40.08	44.66	38.44
age															
15-19	58.93	53.52	46.03	52.59	63.96	51.64	60.97	50.17	54.34	50.54	47.25	56.86	58.45	50.83	39.91
20-29	32.77	55.29	37.77	47.66	60.56	47.43	52.39	57.20	51.80	52.45	49.80	43.47	48.36	47.56	46.05
30-39	40.90	38.67	35.83	36.78	40.86	37.38	41.65	39.10	41.87	40.17	35.36	42.82	38.00	42.02	38.67
40-49	29.85	42.30	36.44	40.01	46.56	40.48	37.57	45.41	30.52	36.70	36.73	33.82	45.65	41.21	37.52
50-59	21.27	38.01	26.03	26.03	45.73	40.95	41.56	34.69	50.48	32.32	37.76	35.37	38.32	40.39	36.12
60-69	14.54	45.00	20.44	27.20	29.23	40.03	33.35	26.08	28.90	28.54	30.59	34.05	35.01	40.25	28.46
70-79	26.71	20.17	40.13	18.72	31.70	33.14	35.32	28.81	24.30	20.70	41.55	37.88	26.63	31.23	24.41
80-	26.44	30.64	63.68	45.74	32.94	34.79	22.82	12.61	41.23	36.76	33.73	18.42	30.05	19.08	25.94
income															
1				24.16	31.65	31.45	39.66	32.59	31.37	31.46	37.88	29.54	36.17	27.79	34.98
2				33.90	49.43	40.70	38.79	33.52	38.96	36.19	30.86	35.96	39.22	47.31	32.26
3				47.45	45.24	39.97	50.45	43.11	41.87	45.74	43.62	37.87	44.19	42.77	37.57
4				43.29	58.19	45.49	47.77	42.67	50.06	40.88	35.08	44.02	39.52	42.23	31.94
5				40.54	56.34	54.54	44.81	53.96	46.00	36.58	49.60	45.76	46.55	45.18	46.63

주: '그렇다' 응답 비율

자료: Gallup. (각 연도). World Poll 원자료.

〈표 2-37〉 어제 하루 중 많은 시간 동안 다음과 같은 감정을 경험하십니까? 즐거움은 어떻습니까? (WP67)

		2006	2007	2008	2009	2010	2011	2012	2013	2014	2015	2016	2017	2018	2019	2020	
total		64.39	64.97	61.13	64.38	62.69	62.36	64.60	63.58	62.27	64.04	65.01	58.08	61.86	65.14	60.82	
	gender	male	60.20	65.97	57.04	60.36	58.58	60.05	62.76	59.26	57.28	60.25	62.25	56.11	60.00	61.98	55.60
	female	68.44	63.99	65.32	68.11	66.58	64.58	66.32	67.73	67.27	67.68	67.56	60.15	63.75	68.54	66.32	
age	15-19	58.92	54.14	67.22	70.82	73.00	63.84	73.51	68.45	70.77	74.24	79.16	66.89	72.16	76.27	56.57	
	20-29	58.52	62.54	57.47	67.96	71.10	64.59	68.21	72.24	72.30	71.80	76.83	59.61	66.55	68.44	74.01	
	30-39	73.16	66.45	64.26	69.92	53.88	54.65	60.50	60.50	72.52	58.17	59.84	60.03	65.38	60.81	77.73	62.89
	40-49	72.42	68.67	60.39	69.44	58.99	64.45	64.10	64.10	65.65	59.99	68.45	62.04	55.26	63.72	66.54	62.51
	50-59	54.09	70.36	66.56	49.31	61.26	63.23	63.94	63.94	55.46	66.33	62.57	60.55	56.41	60.27	58.46	59.29
	60-69	59.88	77.35	55.80	59.23	51.91	66.57	56.95	56.95	63.12	49.38	59.92	57.24	51.83	59.67	62.67	53.31
	70-79	61.27	51.49	52.27	38.85	58.19	56.41	59.83	59.83	44.45	45.28	46.06	61.95	55.90	54.56	47.86	44.71
	80-	18.66	58.67	63.83	81.47	62.31	46.91	47.00	47.00	37.85	75.25	52.86	63.30	50.45	44.22	45.37	53.35
income	1				46.25	53.42	48.63	58.17	54.17	52.02	51.92	55.67	38.85	51.83	49.05	50.81	
	2				59.82	62.15	60.06	56.30	59.14	58.46	58.99	59.29	65.58	63.36	67.35	60.85	
	3				67.02	65.10	65.68	68.76	62.84	63.59	66.87	64.48	52.05	68.19	67.09	66.07	
	4				73.52	60.65	66.78	71.67	68.88	73.10	71.23	69.05	65.25	66.08	71.35	60.09	
	5				75.07	72.09	70.69	68.00	72.57	65.34	71.05	76.45	68.37	59.95	71.10	66.35	

주: '그렇다' 응답 비율

자료: Gallup. (각 연도). World Poll 원자료.

(단위: %)

12. 부정적 경험 지수

〈표 2-38〉 어제 하루 중 많은 시간 동안 다음과 같은 감정을 경험하십니까? 스트레스는 어떻습니까? (WP71)

(단위: %)

	2006	2007	2008	2009	2010	2011	2012	2013	2014	2015	2016	2017	2018	2019	2020
total	45.79	35.50	32.15	19.37	26.67	28.39	26.39	44.34	37.81	34.05	40.18	34.65	37.10	40.29	
gender															
male	48.39	36.78	33.37	16.75	27.40	26.37	25.05	44.58	40.34	35.39	39.57	33.64	35.87	42.21	
female	43.33	34.21	31.00	21.83	25.98	30.29	27.68	44.11	35.33	32.80	40.81	35.68	38.39	38.29	
age															
15-19	46.32	39.25	32.16	19.17	33.50	31.56	27.95	55.89	44.71	43.08	33.49	30.33	42.09	41.83	
20-29	57.45	35.46	39.47	22.66	20.93	33.13	27.36	49.73	47.59	33.54	50.28	41.09	45.06	48.03	
30-39	55.42	41.57	32.20	23.19	30.93	34.13	27.96	55.41	48.75	49.30	40.85	41.91	47.81	46.89	
40-49	43.10	38.42	29.18	19.25	22.21	26.78	24.73	50.87	38.29	34.83	44.19	40.12	40.94	43.57	
50-59	46.34	32.33	29.93	16.48	22.83	26.72	23.80	29.40	30.21	34.45	40.36	29.90	30.47	37.97	
60-69	38.23	34.31	27.29	18.33	29.31	21.04	21.73	28.32	26.46	22.13	32.38	29.84	22.89	31.42	
70-79	9.30	17.76	32.09	16.29	26.17	18.92	29.45	35.68	25.94	17.51	24.34	18.64	21.52	26.32	
80-	17.93	8.05	15.45	9.22	39.37	16.81	32.86	16.76	11.51	23.95	22.20	24.63	39.61	17.54	
income															
1			43.66	31.51	30.61	32.38	28.80	35.33	38.19	34.41	44.37	38.12	40.66	45.05	
2			33.63	20.86	21.88	32.81	27.11	48.78	35.79	37.42	35.33	27.23	41.12	45.60	
3			25.67	14.90	29.44	25.82	27.17	48.76	37.41	35.99	44.97	31.84	30.55	32.62	
4			33.07	17.85	25.49	27.08	28.39	45.81	37.39	28.30	40.05	40.66	32.45	41.22	
5			24.88	11.83	25.97	23.96	20.48	44.93	40.24	34.15	36.30	35.42	40.58	36.84	

주: '그렇다' 응답 비율
 자료: Gallup. (각 연도). World Poll 원자료.

〈표 2-39〉 어제 하루 중 많은 시간 동안 다음과 같은 감정을 경험하십니까? 분노는 어떻습니까? (VWP74)

		2006	2007	2008	2009	2010	2011	2012	2013	2014	2015	2016	2017	2018	2019	2020
total		32.02	16.61	18.83	15.92	7.48	10.28	13.15	11.22	18.58	17.69	17.46	17.84	15.88	18.29	17.34
	gender	male	30.77	15.39	16.67	16.23	6.07	10.54	11.39	7.74	15.72	18.87	17.24	17.75	14.98	15.86
	female	33.21	17.79	21.03	15.64	8.79	10.03	14.80	14.58	21.42	16.53	17.67	17.93	16.79	20.83	18.94
age	15-19	37.05	13.94	19.70	18.11	6.07	10.19	11.89	11.18	19.59	19.64	19.83	14.72	10.80	20.11	15.65
	20-29	39.08	18.52	9.50	15.19	3.47	7.69	10.42	9.14	21.14	20.63	14.97	16.22	14.63	22.74	17.54
	30-39	40.41	18.70	21.11	19.67	12.04	12.50	17.85	12.35	23.60	23.32	24.50	23.22	16.79	20.60	18.61
	40-49	36.96	16.93	20.88	16.23	11.90	10.13	14.64	9.54	25.40	15.79	17.34	25.13	19.96	15.80	20.43
	50-59	23.37	19.07	25.81	14.96	5.37	12.39	11.10	12.88	10.66	18.25	21.35	15.92	15.32	16.23	18.18
	60-69	21.75	4.38	16.44	10.53	8.51	10.24	11.25	11.78	11.57	11.97	16.11	18.18	16.96	17.03	13.95
	70-79	4.75	9.77	23.10	15.30	5.59	8.79	13.61	15.11	14.78	14.09	7.12	3.91	13.81	15.05	15.13
	80-	17.93	22.20	0.00	4.63	0.00	7.36	16.23	8.34	0.00	1.48	8.13	2.17	9.41	22.12	4.37
income	1				19.20	15.80	11.57	19.29	13.80	15.76	23.90	22.44	16.65	22.68	19.47	15.46
	2				13.75	7.67	10.26	15.59	16.82	25.09	19.12	20.46	19.44	11.56	28.27	17.36
	3				13.82	3.65	13.07	11.13	10.61	17.10	20.14	14.32	23.33	12.80	12.74	15.99
	4				16.82	6.82	7.05	7.85	10.07	15.52	15.68	11.65	16.55	17.06	14.42	20.86
	5				16.06	3.40	9.51	11.93	4.85	19.54	9.68	18.44	13.22	15.35	16.47	17.02

주: 그렇다' 응답 비율

자료: Gallup. (각 연도). World Poll 원자료.

(단위: %)

13. 지역사회 애착 지수

〈표 2-40〉 당신은 당신이 살고 있는 도시나 지역에 대해 만족하십니까, 아니면 불만족하십니까? (WP83)

(단위: %)

	2006	2007	2008	2009	2010	2011	2012	2013	2014	2015	2016	2017	2018	2019	2020
total	72.64	75.65	73.53	78.87	79.01	79.84		82.45	76.47	80.05	82.14	79.86	79.85	80.93	82.07
gender															
male	73.10	75.87	72.40	80.00	79.00	76.69		83.90	74.67	79.55	79.68	75.16	80.31	80.43	79.24
female	72.20	75.43	74.67	77.81	79.02	82.85		81.08	78.30	80.53	84.48	84.84	79.37	81.44	85.02
age															
15-19	69.38	86.36	82.32	83.40	74.55	83.39		90.20	83.39	86.43	74.83	83.91	81.87	87.39	85.26
20-29	80.67	73.16	70.86	77.93	85.13	81.94		80.28	78.28	84.61	79.72	76.28	83.12	87.09	82.40
30-39	65.60	74.17	67.05	72.00	71.04	76.38		78.50	71.58	63.83	81.58	82.20	70.37	79.63	77.10
40-49	81.76	72.75	74.15	80.55	76.57	76.21		84.90	69.31	80.66	88.51	81.46	79.54	78.12	84.60
50-59	69.70	76.08	80.54	79.44	83.43	80.28		73.77	80.75	80.40	80.47	73.10	82.87	80.52	81.26
60-69	70.42	82.55	77.95	82.50	79.53	81.23		92.28	79.77	82.78	82.84	82.37	79.08	77.63	80.64
70-79	81.68	74.11	65.90	84.34	84.33	79.29		83.76	72.55	86.20	79.40	85.32	84.99	80.22	86.56
80-	55.70	100.00	100.00	89.79	79.10	84.12		81.70	89.68	89.17	83.87	90.03	84.32	80.84	83.33
income															
1				76.45	71.91	79.40		79.19	76.93	77.40	76.32	83.45	80.07	69.16	78.87
2				79.45	75.00	81.51		84.78	70.48	73.98	83.12	72.91	75.21	82.59	82.10
3				83.11	78.93	77.93		84.83	78.02	81.73	84.78	82.28	81.08	92.28	81.80
4				75.03	83.33	81.18		82.06	79.16	82.70	83.03	75.34	80.99	79.78	82.58
5				80.29	85.81	79.13		81.14	77.86	84.25	83.41	85.36	81.70	80.68	84.86

주: '만족한다' 응답 비율
 자료: Gallup. (각 연도). World Poll 원자료.

〈표 2-41〉 당신은 향후 12개월 이내에, 귀하가 살고 있는 도시 또는 지역을 벗어나 이사할 가능성이 있습니까, 그렇지 않습니까? (WP85)

(단위: %)

	2006	2007	2008	2009	2010	2011	2012	2013	2014	2015	2016	2017	2018	2019	2020
total	86.75	77.57	84.52	83.48	86.92	86.72		85.93	79.73	83.18	85.11				85.59
gender															
male	83.12	76.75	84.19	84.2	86.83	86.67		84.69	78.47	83.02	81.06				82.35
female	90.07	78.36	84.86	82.81	87.01	86.77		87.14	80.98	83.32	88.82				88.98
age															
15-19	87.58	82.18	85.83	86.02	85.66	84.9		73.46	63.71	82	72.52				67.91
20-29	84.41	68.93	79	77.96	82.49	81.65		80.43	67.86	77.38	68.96				77.39
30-39	83.89	73.47	78.35	80.91	76.79	81.26		88.47	76.95	75.41	79.01				82.76
40-49	87.18	86.98	82.62	77.07	91.09	87.59		88.17	82.17	82.45	92.98				89.55
50-59	90.64	77.96	92.01	86.66	89.72	90.98		86.1	85.12	86.49	88.43				90.28
60-69	85.92	86.04	93.77	98.09	92.17	89.39		90.85	90.76	89.68	97.03				91.17
70-79	91.06	88.5	94.34	96.83	90.8	93.22		98.07	97.48	95.31	92.89				93.52
80-	95.4	100	100	100	87.94	86.82		92.88	100	95.45	90.2				88.13
income															
1				88.78	87.3	88.73		91.69	82.58	89.26	87.28				86.99
2				84.06	91.96	89.02		90.56	81.7	83.87	86.59				86.38
3				86.59	85.3	86.74		83.32	75.55	81.89	89.67				88.42
4				77.53	83.72	84.13		85.03	80.6	81.8	78.91				86.82
5				80.57	86.38	85.02		79.4	77.33	79.27	83.18				79.33

주: '아니다' 응답 비율
 자료: Gallup. (각 연도). World Poll 원자료.

74 Gallup World Poll을 통해 본 한국인의 사회인식과 주관적 안녕: 기초분석

〈표 2-42〉 당신은 당신이 살고 있는 도시나 지역을 친구나 동료에게 살 곳으로 추천할 의향이 있습니까, 그렇지 않습니까?(WP86)

(단위: %)

	2006	2007	2008	2009	2010	2011	2012	2013	2014	2015	2016	2017	2018	2019	2020
total	59.60	66.43	60.85	70.18	73.01	72.06	72.60	69.76	63.29	71.23	71.08	69.68	73.17	71.97	71.39
gender															
male	54.92	61.77	56.51	69.05	69.29	65.66	73.06	67.17	59.55	68.13	70.12	65.68	71.87	67.71	66.45
female	63.96	70.97	65.20	71.24	76.47	78.10	72.17	72.27	67.08	74.23	71.96	73.90	74.49	76.46	76.53
age															
15-19	70.15	71.40	73.50	73.70	72.80	78.53	74.67	73.63	70.40	83.34	80.59	73.93	74.56	77.28	67.64
20-29	64.98	68.77	60.43	75.53	82.42	75.47	77.78	78.61	66.32	81.42	72.19	72.03	79.24	73.59	73.02
30-39	58.97	62.79	55.61	73.45	63.03	70.26	77.64	68.77	62.16	58.62	69.20	74.12	72.44	73.33	72.00
40-49	62.66	62.80	59.94	70.51	68.57	68.27	68.82	72.58	66.50	74.51	79.14	72.62	70.47	70.36	74.42
50-59	65.17	67.53	73.12	59.14	84.21	69.95	72.27	62.36	70.29	68.52	72.57	67.11	75.88	71.57	74.52
60-69	41.98	71.64	48.92	71.41	66.06	73.48	65.98	61.10	48.95	69.20	54.43	64.36	72.93	70.02	64.92
70-79	44.72	64.00	56.10	49.77	71.62	68.50	65.90	58.58	50.76	62.58	61.31	60.06	67.43	69.17	66.66
80-	50.20	64.68	55.43	80.03	41.35	66.41	69.15	80.99	50.30	62.58	60.86	60.76	55.66	75.51	64.93
income															
1				52.12	60.47	64.25	62.15	63.20	50.15	61.66	59.71	57.67	66.24	58.11	63.36
2				68.58	69.83	67.78	69.26	66.03	61.13	64.29	71.60	68.97	71.36	70.58	69.48
3				81.80	74.84	70.91	76.76	72.73	62.07	77.87	76.95	76.73	79.70	83.26	74.72
4				70.44	76.47	78.08	74.88	68.44	71.41	71.48	75.64	71.63	73.10	72.96	72.07
5				77.67	83.21	79.08	78.88	78.45	72.34	80.63	71.26	73.06	75.22	74.86	77.17

주: '그렇다' 응답 비율

자료: Gallup. (각 연도). World Poll 원자료.

13. 다양성 지수

〈표 2-43〉 당신이 살고 있는 도시나 지역은 소수 인종 및 소수 민족이 살기에 좋은 곳입니까, 아니면 좋지 않은 곳입니까? (WP103)

	2006	2007	2008	2009	2010	2011	2012	2013	2014	2015	2016	2017	2018	2019	2020
total	59.48	68.83	60.27	64.71	65.27	70.73	.	73.05	70.28	71.18	72.11	68.81	67.51	71.69	72.67
gender															
male	57.37	68.12	55.73	58.80	63.17	67.08	.	66.89	68.79	67.13	67.57	64.62	66.15	69.02	72.84
female	61.58	69.53	64.76	70.31	67.32	74.08	.	78.91	71.75	75.11	76.45	73.37	68.91	74.49	72.49
age															
15-19	60.99	65.22	60.18	65.51	60.39	66.32	.	71.30	74.28	73.45	76.68	74.70	64.61	81.30	71.93
20-29	51.82	62.13	48.55	54.02	53.04	70.20	.	63.41	69.77	59.66	60.99	54.38	62.59	61.92	60.73
30-39	47.94	71.03	62.56	60.77	60.47	65.10	.	71.51	59.25	59.85	53.90	62.62	58.29	59.85	60.38
40-49	65.70	68.98	59.16	69.82	61.44	74.79	.	72.48	64.70	72.53	70.10	75.91	71.78	69.23	76.49
50-59	66.49	72.34	70.94	64.77	78.53	73.37	.	75.51	78.98	79.18	80.40	70.18	74.13	77.79	80.76
60-69	73.54	82.59	64.56	76.99	77.39	72.43	.	84.59	66.14	76.55	81.04	68.76	65.45	82.62	81.46
70-79	54.34	78.34	67.30	73.91	78.91	72.25	.	83.30	80.46	85.41	92.68	82.02	76.30	79.82	84.85
80-	76.20	63.54	49.66	90.22	76.07	66.75	.	75.96	98.71	88.27	91.04	98.66	72.75	92.14	66.40
income															
1				69.35	68.82	67.02	.	81.94	78.50	74.58	79.93	76.05	71.20	75.19	75.57
2				67.62	63.40	76.84	.	74.11	73.09	77.07	74.09	67.74	71.12	73.10	69.45
3				63.24	64.33	75.63	.	72.94	68.08	65.66	71.03	70.77	68.38	74.08	75.99
4				64.58	63.66	69.45	.	68.16	67.75	68.49	64.56	61.83	63.38	68.30	72.14
5				59.33	66.31	64.83	.	68.36	64.12	70.16	71.00	68.37	64.10	68.11	70.17

주: '그렇다' 응답 비율
 자료: Gallup. (각 연도). World Poll 원자료.

76 Gallup World Poll을 통해 본 한국인의 사회인식과 주관적 안녕: 기초분석

〈표 2-44〉 당신이 살고 있는 도시나 지역은 게이나 레즈비언이 살기에 좋은 곳입니까, 아니면 좋지 않은 곳입니까? (WP105)

(단위: %)

	2006	2007	2008	2009	2010	2011	2012	2013	2014	2015	2016	2017	2018	2019	2020
total	24.73	17.72	17.78	19.66	20.57	19.54	.	24.12	32.36	39.46	39.78	38.29	33.17	40.56	44.33
gender															
male	26.31	18.19	17.04	20.42	23.31	22.13	.	25.31	33.77	38.02	41.18	35.66	35.46	38.49	46.19
female	23.27	17.26	18.50	18.95	17.99	17.08	.	22.90	31.02	40.94	38.49	40.89	30.73	42.64	42.49
age															
15-19	30.91	25.26	22.37	27.76	20.37	24.14	.	35.75	34.91	53.44	59.66	48.05	43.25	55.63	42.30
20-29	19.80	18.72	16.62	20.56	20.51	22.56	.	25.20	36.41	42.71	40.42	43.60	48.46	48.80	44.14
30-39	25.04	16.43	16.75	12.32	21.53	15.57	.	22.47	35.76	33.48	36.43	36.36	37.82	46.41	48.06
40-49	21.68	10.90	15.14	11.24	14.26	15.74	.	16.78	23.37	36.23	29.74	33.98	30.30	32.07	40.09
50-59	19.19	17.77	21.22	15.55	21.49	19.87	.	11.57	20.93	35.36	26.84	28.05	25.42	37.50	43.53
60-69	36.79	12.82	10.46	34.72	22.97	9.02	.	20.34	31.02	35.78	43.93	39.72	15.79	32.35	42.96
70-79	4.59	28.60	32.81	49.75	31.78	24.07	.	40.11	43.59	47.68	57.79	47.21	30.34	40.69	55.80
80-	35.92	30.85	21.41	15.10	51.55	39.79	.	43.28	77.06	55.62	64.08	61.22	29.30	38.16	49.93
income															
1				27.61	32.15	21.48	.	33.49	43.99	40.45	46.93	44.34	30.81	39.81	44.11
2				18.84	18.99	18.03	.	24.67	34.35	39.37	38.60	40.83	24.71	36.72	39.27
3				20.59	19.66	19.62	.	21.13	28.17	42.76	42.94	34.86	34.55	41.40	42.50
4				15.32	19.56	17.93	.	20.54	31.76	35.64	37.72	33.87	33.38	44.40	46.97
5				17.03	13.95	20.53	.	21.88	24.53	39.19	32.57	38.17	41.03	40.54	48.72

주: '그렇다' 응답 비율

자료: Gallup. (각 연도). World Poll 원자료.

〈표 2-45〉 당신이 살고 있는 도시나 지역은 다른 나라에서 이민 온 사람에게 살기에 좋은 곳입니까, 아니면 좋지 않은 곳입니까? (WP106)

(단위: %)

	2006	2007	2008	2009	2010	2011	2012	2013	2014	2015	2016	2017	2018	2019	2020
total	52.76	58.68	55.04	59.85	62.06	63.67		64.86	68.77	67.57	65.41	65.54	61.41	67.15	70.95
gender															
male	49.15	59.20	53.43	54.59	57.98	61.30		61.38	67.67	63.19	64.48	64.14	61.15	64.46	70.19
female	56.28	58.15	56.71	64.99	66.10	65.85		68.30	69.89	72.38	66.31	67.06	61.68	70.01	71.71
age															
15-19	53.02	53.70	54.84	53.27	58.54	65.63		59.57	74.34	74.63	65.86	78.95	67.69	72.58	62.00
20-29	45.15	59.31	51.22	54.52	57.94	65.34		60.26	68.75	61.32	62.43	62.70	54.74	65.34	70.32
30-39	45.18	62.04	57.35	62.60	54.11	60.94		71.71	58.13	62.89	53.11	66.70	64.45	65.05	68.89
40-49	56.26	62.99	54.76	63.85	65.57	62.34		72.11	66.90	74.97	66.90	66.88	63.20	66.14	70.15
50-59	53.60	55.82	69.85	49.43	69.33	67.52		62.60	64.38	69.41	70.39	63.86	67.03	73.89	78.96
60-69	71.90	46.41	41.66	73.50	64.36	61.91		54.62	77.58	61.41	66.47	68.92	56.22	63.95	71.71
70-79	53.81	54.77	51.26	61.47	64.80	62.34		67.89	74.00	68.06	70.72	56.10	63.53	61.43	68.69
80-	34.33	77.15	17.72	59.90	71.80	48.27		59.34	93.97	72.50	83.05	65.31	35.79	71.06	65.94
income															
1				60.03	56.69	59.37		68.32	75.35	66.65	68.86	62.98	57.97	66.98	72.74
2				60.49	58.00	70.18		66.21	69.84	67.93	55.76	71.14	63.26	60.40	69.37
3				61.44	64.97	65.16		61.53	70.77	66.49	68.26	61.68	60.08	73.13	71.88
4				60.94	65.48	59.54		63.65	67.02	72.73	66.21	59.45	61.62	67.62	73.23
5				56.49	65.39	63.58		64.96	61.73	64.30	67.64	72.15	63.64	67.70	67.69

주: 그렇다' 응답 비율

자료: Gallup. (각 연도). World Poll 원자료.

14. 이민 수용 지수

〈표 2-46〉 이민자 수용 수준

(단위: %)

		2016			2019		
		good	bad	depends	good	bad	depends
이민자가 이 나라에 사는 것은 좋은 일이다, 또는 나쁜 일이다 (WP17639)							
total		66.76	23.12	10.12	70.25	17.51	12.24
gender	male	67.88	24.68	7.44	72.21	17.65	10.13
	female	65.68	21.62	12.70	68.16	17.36	14.49
age	15-19	83.93	16.07	0.00	84.92	7.97	7.10
	20-29	63.53	27.12	9.35	70.05	22.45	7.50
	30-39	54.45	34.31	11.25	66.41	18.07	15.52
	40-49	62.59	19.18	18.23	69.82	18.23	11.96
	50-59	72.11	19.76	8.13	67.31	14.30	18.39
	60-69	69.50	24.79	5.71	73.78	17.86	8.36
	70-79	70.16	20.05	9.79	69.93	20.78	9.30
	80-	68.87	24.11	7.01	75.18	9.36	15.45
이민자가 이웃이 되는 것은 좋은 일이다, 또는 나쁜 일이다. (WP17640)							
total		75.99	17.32	6.69	72.41	16.91	10.68
gender	male	78.19	17.54	4.27	75.45	15.68	8.87
	female	73.86	17.11	9.03	69.18	18.21	12.61
age	15-19	84.94	15.06	0.00	94.92	0.00	5.08
	20-29	77.92	17.50	4.58	78.08	15.55	6.37
	30-39	66.67	26.23	7.10	67.29	18.86	13.85
	40-49	80.36	10.75	8.88	75.56	15.73	8.71
	50-59	77.65	14.96	7.39	70.61	16.73	12.66
	60-69	70.83	21.24	7.93	67.89	20.71	11.40
	70-79	66.89	24.06	9.05	62.70	24.54	12.76
	80-	75.58	17.35	7.07	61.37	18.25	20.39
이민자가 가까운 친척과 결혼하는 것은 좋은 일이다, 또는 나쁜 일이다. (WP17641)							
total		75.98	18.22	5.79	76.07	14.93	9.00
gender	male	78.68	17.57	3.75	72.54	17.04	10.42
	female	73.48	18.83	7.69	79.81	12.70	7.50
age	15-19	81.76	15.69	2.55	86.99	13.01	0.00
	20-29	83.19	11.07	5.73	85.94	10.63	3.43
	30-39	75.41	19.21	5.38	76.41	12.56	11.03
	40-49	80.23	12.08	7.69	72.52	16.65	10.83
	50-59	75.72	20.34	3.93	74.90	14.16	10.95
	60-69	66.87	25.55	7.58	73.87	17.01	9.12
	70-79	60.95	33.95	5.10	73.50	18.70	7.80
	80-	53.94	39.33	6.74	43.66	32.36	23.98

자료: Gallup. (각 연도). World Poll 원자료.

사람을
생각하는
사람들



KOREA INSTITUTE FOR HEALTH AND SOCIAL AFFAIRS



제3장

국제비교

제 3 장 국제비교

□ 분석 개요

- 3장에서는 갤럽월드폴 자료에 나타난 사회인식과 주관적 안녕에 대한 국제비교 결과를 제시함
- 분석 연도는 2006년~2020년이며, 비교 국가는 OECD 가입국으로 한정함
- 각 지수는 최소 2개, 최대 7개 변수의 조합으로 구성되어 있음
 - 지수별로 2개 이상 변수에 응답한 경우 평균값에 100을 곱하여 개인별 지수 점수(Index scores)를 산출
 - 국가 수준의 지수는 모든 개인별 지수의 평균값이며, 국가 수준 가중치를 적용함
- 삶의 평가 지수, 이민 수용 지수는 지수 계산 방식에 있어 다른 지수와 차이가 있음. 구체적인 설명은 '주' 참고

82 Gallup World Poll을 통해 본 한국인의 사회인식과 주관적 안녕: 기초분석

〈표 3-1〉 법과 질서 지수

(단위: %)

국가	2006	2007	2008	2009	2010	2011	2012	2013	2014	2015	2016	2017	2018	2019	2020
호주	77	76	76	.	78	78	77	80	77	79	84	82	84	84	83
오스트리아	81	.	82	81	83	86	85	87	83	85	88	88	90	92	91
벨기에	78	77	77	.	77	76	75	76	78	77	82	83	81	79	80
캐나다	84	83	82	81	84	84	87	84	85	84	88	90	86	86	86
칠레	57	57	63	59	62	67	69	66	68	65	72	69	70	67	66
콜롬비아	64	60	62	58	56	58	60	60	58	57	67	64	67	67	68
코스타리카	60	58	56	57	56	54	63	60	58	63	69	70	69	71	74
체코	55	62	.	68	64	67	65	73	71	77	85	84	86	.	86
덴마크	85	87	85	83	83	81	83	83	84	85	87	88	90	90	89
에스토니아	62	64	71	69	.	69	72	74	75	75	83	83	83	83	89
핀란드	87	.	84	.	84	85	84	84	83	87	90	93	91	90	92
프랑스	78	75	78	74	76	75	74	76	75	75	80	84	85	85	85
독일	82	81	82	82	83	83	82	83	83	83	87	85	88	86	88
그리스	70	67	.	74	67	65	66	66	72	74	78	74	78	78	78
헝가리	67	72	71	.	67	68	67	66	65	71	78	81	82	83	85
아이슬란드	.	.	85	.	.	.	86	87	.	90	92	93	.	93	92
아일랜드	78	.	77	74	79	79	79	77	79	80	86	86	85	85	85
이스라엘	71	67	75	74	67	68	69	73	77	74	80	82	81	82	84
이탈리아	74	70	73	75	76	72	76	78	71	72	80	78	81	83	84
일본	75	76	75	76	77	78	.	77	78	78	85	85	85	85	86

국가	2006	2007	2008	2009	2010	2011	2012	2013	2014	2015	2016	2017	2018	2019	2020
리투아니아	59	61	60	58	.	59	66	64	66	70	80	76	76	79	81
리투아니아	53	51	56	54	62	62	65	65	67	70	78	79	82	79	82
멕시코	61	64	58	53	58	52	64	59	59	54	65	58	60	61	63
네덜란드	75	77	79	.	78	81	77	79	82	81	86	88	88	87	89
뉴질랜드	77	70	72	.	74	77	77	78	78	81	83	83	84	84	83
노르웨이	87	.	84	.	.	.	84	.	85	87	91	93	93	92	94
폴란드	67	69	72	72	73	71	73	74	70	73	81	82	83	84	81
포르투갈	73	.	76	73	77	75	73	78	80	79	85	87	87	88	91
슬로바키아	60	.	.	.	63	69	67	67	70	72	80	83	81	80	83
슬로베니아	79	.	.	77	82	81	82	79	81	82	87	88	89	90	91
한국	67	63	65	66	68	66	.	70	68	74	81	82	83	83	86
스페인	73	72	74	72	79	75	79	77	81	80	88	85	88	87	87
스웨덴	74	75	74	77	79	80	83	82	81	81	85	84	85	85	88
스위스	81	.	.	84	.	.	84	.	86	88	90	90	92	92	93
터키	63	70	70	65	73	67	68	72	74	73	80	77	76	81	79
영국	72	72	73	73	77	78	80	79	79	79	85	86	86	83	85
미국	79	80	82	80	80	80	80	78	77	77	85	84	83	85	87
계	72	70	74	71	73	73	74	74	75	76	82	82	83	83	84

주: 국가 수준 가중치 적용

자료: Gallup. (각 연도). World Poll 원자료.

84 Gallup World Poll을 통해 본 한국인의 사회인식과 주관적 안녕: 기초분석

〈표 3-2〉 식량 및 주거 지수

국가	2006	2007	2008	2009	2010	2011	2012	2013	2014	2015	2016	2017	2018	2019	2020
호주	94	92	91	.	91	93	92	94	93	95	93	92	93	92	92
오스트리아	94	.	93	95	96	95	95	95	89	93	92	90	89	87	91
벨기에	93	91	93	.	90	94	91	93	86	87	85	88	91	88	89
캐나다	95	90	94	92	94	90	89	92	89	91	89	91	88	86	87
칠레	80	78	72	81	78	79	84	85	85	84	85	80	76	75	77
콜롬비아	74	71	72	69	70	77	70	72	73	72	62	61	57	55	48
코스타리카	81	79	81	83	78	75	71	73	74	73	73	69	65	63	58
체코	84	87	.	93	87	89	86	85	87	85	93	93	92	.	91
덴마크	88	95	99	96	97	96	95	95	95	93	93	95	94	94	94
에스토니아	77	82	82	75	.	76	74	76	79	79	80	80	82	84	87
핀란드	96	.	94	.	94	93	94	92	92	91	93	93	95	93	94
프랑스	88	91	94	93	92	91	91	88	86	86	86	87	88	88	86
독일	92	95	95	95	96	96	96	93	91	95	95	93	94	94	94
그리스	.	93	.	92	86	85	86	76	84	87	80	79	88	91	83
헝가리	85	86	88	.	84	83	.	.	88	85	88	91	90	92	89
아이슬란드	.	.	91	.	.	.	91	87	.	90	91	90	.	91	92
아일랜드	95	.	95	94	95	93	92	91	90	90	92	94	92	90	93
이스라엘	85	88	86	88	89	91	88	90	91	89	88	89	85	88	87
이탈리아	90	92	86	86	86	91	85	92	83	88	87	89	90	89	91
일본	93	94	94	94	90	96	94	93	93	94	91	93	92	91	93

(단위: %)

국가	2006	2007	2008	2009	2010	2011	2012	2013	2014	2015	2016	2017	2018	2019	2020
리투아니아	86	81	86	79	.	77	80	77	80	82	84	81	83	86	85
리투아니아	75	79	77	70	73	75	72	71	79	81	81	82	75	85	82
멕시코	71	76	75	71	71	68	67	68	63	75	76	63	70	56	60
네덜란드	92	97	97	.	96	95	95	92	92	91	93	93	92	91	96
뉴질랜드	91	94	92	.	92	90	88	92	92	95	89	90	91	88	91
노르웨이	95	.	95	.	.	.	93	.	95	93	96	95	94	92	92
폴란드	76	86	88	86	85	83	87	81	85	87	90	92	91	92	91
포르투갈	89	.	91	92	91	91	89	82	82	84	83	87	83	87	88
슬로바키아	91	.	.	.	87	87	86	88	90	93	92	93	89	91	86
슬로베니아	92	.	.	92	91	90	91	90	89	89	88	89	90	92	94
한국	79	83	80	79	85	79	79	76	73	77	73	75	75	75	77
스페인	88	92	93	85	87	90	90	89	88	90	92	90	89	88	89
스웨덴	92	94	93	94	95	95	93	95	95	94	96	95	94	95	93
스위스	92	.	.	95	.	.	96	.	94	91	93	93	91	91	92
터키	.	77	62	67	68	72	71	60	56	57	59	76	65	59	56
영국	93	90	90	93	93	94	94	93	91	92	93	93	93	90	93
미국	86	92	92	87	86	85	81	82	85	83	83	84	79	83	84
계	87	87	89	87	87	89	89	85	86	86	87	87	86	85	86

주: 국가 수준 가중치 적용

자료: Gallup. (각 연도). World Poll 원자료.

86 Gallup World Poll을 통해 본 한국인의 사회인식과 주관적 안녕: 기초분석

〈표 3-3〉 지역사회 기반 지수

국가	2006	2007	2008	2009	2010	2011	2012	2013	2014	2015	2016	2017	2018	2019	2020
호주	73	68	68	.	74	70	70	71	71	73	71	70	71	71	72
오스트리아	77	.	77	77	82	78	78	81	79	79	79	78	78	77	78
벨기에	75	72	74	.	73	69	69	74	76	73	73	73	66	66	73
캐나다	71	69	70	71	74	74	74	72	73	71	71	73	69	68	73
칠레	64	62	58	63	60	55	57	56	50	53	51	52	53	45	50
콜롬비아	69	63	63	64	64	58	58	57	57	55	56	56	56	58	62
코스타리카	69	72	71	72	75	69	72	68	70	69	69	70	70	71	70
체코	59	61	.	65	63	64	63	61	66	72	72	70	70	.	73
덴마크	83	79	79	79	79	77	78	80	79	81	82	83	83	83	81
에스토니아	48	50	53	57	.	55	56	59	65	68	66	71	71	68	72
핀란드	75	.	71	.	75	75	75	73	77	76	79	82	79	78	81
프랑스	72	68	71	74	72	70	70	75	70	72	70	70	68	69	68
독일	74	76	77	77	78	79	76	76	76	77	77	76	75	72	74
그리스	58	55	.	60	53	50	53	50	54	55	53	49	56	48	47
헝가리	59	54	61	.	64	61	60	59	59	59	60	62	57	59	59
아이슬란드	.	.	79	.	.	.	74	76	.	75	69	71	.	69	75
아일랜드	72	.	68	70	74	76	74	73	73	74	70	72	71	70	69
이스라엘	62	57	58	59	55	55	58	60	61	61	60	59	56	63	63
이탈리아	62	54	55	60	59	55	59	61	51	52	52	54	54	55	58
일본	71	71	67	69	72	74	.	72	72	71	73	72	71	71	74

(단위: %)

국가	2006	2007	2008	2009	2010	2011	2012	2013	2014	2015	2016	2017	2018	2019	2020
리투아니아	54	55	50	52	.	57	57	60	58	61	60	57	57	61	61
리투아니아	48	43	46	48	49	47	52	52	59	61	60	61	54	55	61
멕시코	69	61	64	63	61	61	70	64	61	55	58	61	60	61	59
네덜란드	74	74	74	.	79	76	77	80	81	83	80	81	79	77	81
뉴질랜드	74	72	71	.	76	76	73	72	74	72	71	69	68	68	68
노르웨이	72	.	68	.	.	.	69	.	72	74	77	79	78	78	83
폴란드	53	52	53	55	55	53	53	52	56	61	59	66	63	65	54
포르투갈	66	.	70	67	66	67	63	69	68	66	67	67	65	64	69
슬로바키아	51	.	.	.	58	61	59	56	59	58	61	65	63	59	60
슬로베니아	65	.	.	65	66	65	68	67	66	67	71	71	71	70	73
한국	67	67	65	68	70	68	.	68	65	68	67	64	64	67	70
스페인	63	64	65	67	70	68	69	65	64	64	68	63	66	65	67
스웨덴	78	74	73	75	75	73	75	75	74	74	74	74	74	74	80
스위스	81	.	.	82	.	.	82	.	84	84	84	84	83	83	85
터키	52	60	58	56	66	59	61	61	62	63	63	59	51	55	53
영국	75	72	72	75	74	79	76	74	70	72	70	70	69	68	68
미국	71	71	72	73	73	71	74	73	73	69	69	70	68	69	75
계	67	64	67	67	68	67	67	66	67	68	68	68	67	66	69

주: 국가 수준 가중치 적용

자료: Gallup. (각 연도). World Poll 원자료.

88 Gallup World Poll을 통해 본 한국인의 사회인식과 주관적 안녕: 기초분석

〈표 3-4〉 부패 지수

(단위: %)

국가	2006	2007	2008	2009	2010	2011	2012	2013	2014	2015	2016	2017	2018	2019	2020
호주	34	43	36	.	33	32	31	39	39	31	34	36	35	38	46
오스트리아	40	.	52	42	44	59	66	61	51	53	50	48	47	41	43
벨기에	46	57	47	.	54	54	59	47	48	43	47	51	53	57	57
캐나다	48	38	35	39	38	40	44	39	42	41	37	34	35	42	43
칠레	56	66	66	65	60	69	70	64	69	77	82	78	77	83	77
콜롬비아	74	81	71	77	75	79	82	85	85	80	85	85	82	82	78
코스타리카	74	77	76	75	69	79	76	76	75	73	73	70	74	79	72
체코	76	80	.	82	81	86	90	84	82	79	81	76	64	.	77
덴마크	20	18	22	18	15	19	16	14	21	17	20	17	15	17	20
에스토니아	49	43	46	55	.	55	59	53	45	42	51	50	42	39	29
핀란드	11	.	17	.	36	28	32	28	25	21	22	18	19	18	16
프랑스	58	60	55	50	54	54	51	55	58	59	58	57	53	51	52
독일	73	71	62	58	61	56	58	51	44	37	42	37	44	39	37
그리스	.	73	.	88	89	88	89	88	83	74	82	74	75	69	71
헝가리	78	78	82	.	94	86	82	74	71	76	81	79	72	71	71
아이슬란드	.	.	61	.	.	.	63	58	.	57	66	67	.	62	55
아일랜드	41	.	46	53	57	52	53	51	39	39	36	31	33	32	33
이스라엘	81	78	84	86	86	83	76	74	75	70	70	73	71	65	62
이탈리아	81	85	84	77	76	85	85	90	91	90	88	84	83	84	82
일본	61	76	76	69	67	66	59	49	51	54	59	54	60	52	52

국가	2006	2007	2008	2009	2010	2011	2012	2013	2014	2015	2016	2017	2018	2019	2020
라트비아	80	73	74	76	.	83	75	72	64	65	68	62	57	61	67
리투아니아	90	82	86	87	89	88	88	87	88	84	86	71	72	70	67
멕시코	71	70	74	72	64	64	58	56	57	67	75	77	79	75	73
네덜란드	45	36	37	.	34	29	36	45	42	39	41	34	36	35	27
뉴질랜드	20	26	28	.	27	23	25	27	24	17	25	18	17	20	26
노르웨이	33	.	42	.	.	.	30	.	37	26	40	23	26	26	26
폴란드	89	77	70	72	70	69	70	70	78	66	63	48	56	54	65
포르투갈	71	.	80	85	84	88	91	88	88	89	87	78	83	89	79
슬로바키아	83	.	.	.	75	77	73	79	75	81	77	82	83	85	86
슬로베니아	.	.	.	71	76	81	80	87	85	83	81	81	81	76	75
한국	71	74	71	70	65	76	80	78	76	77	79	80	74	68	62
스페인	64	66	54	70	75	78	77	87	82	80	80	77	73	70	70
스웨덴	.	22	24	23	20	20	19	25	19	19	22	20	21	22	19
스위스	34	.	.	28	.	.	27	.	26	20	28	27	28	26	26
터키	76	70	65	79	69	57	59	57	60	63	57	57	59	56	60
영국	33	42	48	48	48	39	38	53	44	43	42	39	38	44	45
미국	58	62	65	63	67	67	69	74	68	68	72	66	69	70	67
계	58	63	58	63	61	60	60	64	59	57	59	56	55	55	54

주: 국가 수준 가중치 적용

자료: Gallup. (각 연도). World Poll 원자료.

90 Gallup World Poll을 통해 본 한국인의 사회인식과 주관적 안녕: 기초분석

〈표 3-5〉 고용 환경 지수

(단위: %)

국가	2006	2007	2008	2009	2010	2011	2012	2013	2014	2015	2016	2017	2018	2019	2020
호주	.	59	52	.	60	44	31	36	32	36	32	37	46	44	39
오스트리아	31	.	40	22	26	38	32	32	33	33	33	33	40	47	40
벨기에	.	39	37	.	23	24	20	23	33	33	33	44	41	39	21
캐나다	62	69	63	45	58	55	.	52	54	43	51	60	59	58	44
칠레	43	34	34	30	41	42	54	44	41	40	31	36	40	21	23
콜롬비아	39	41	38	36	43	44	43	41	41	36	38	37	38	37	34
코스타리카	36	44	37	37	39	34	31	27	31	28	32	40	36	27	23
체코	.	35	.	14	17	23	15	15	22	41	47	53	54	.	33
덴마크	.	62	51	18	26	28	25	26	40	48	54	64	72	72	50
에스토니아	43	43	23	12	.	24	23	29	32	32	31	35	39	41	35
핀란드	40	.	52	.	32	42	30	24	25	28	35	58	63	57	23
프랑스	.	21	27	10	20	27	17	12	11	12	14	17	21	29	22
독일	.	27	22	23	28	45	40	45	51	56	53	54	57	55	36
그리스	.	25	.	14	5	2	2	3	12	8	8	8	13	22	16
헝가리	.	23	9	.	16	16	8	17	23	28	27	41	39	50	32
아이슬란드	.	.	8	.	.	.	39	49	.	59	65	73	.	49	27
아일랜드	72	.	45	11	18	14	15	19	54	55	51	56	58	64	34
이스라엘	.	43	39	32	35	32	28	32	41	35	37	39	42	51	15
이탈리아	.	28	19	13	13	7	6	4	8	7	12	16	19	26	21
일본	.	39	20	12	17	18	.	28	29	33	34	43	42	42	19

제3장 국제비교 91

국가	2006	2007	2008	2009	2010	2011	2012	2013	2014	2015	2016	2017	2018	2019	2020
라트비아	39	44	21	6	.	13	21	26	33	27	29	25	27	25	35
리투아니아	33	36	26	4	9	15	15	15	21	21	19	33	31	35	38
멕시코	.	44	35	28	35	32	42	42	37	37	35	39	51	42	31
네덜란드	.	58	55	.	25	29	15	14	33	39	46	63	73	71	29
뉴질랜드	62	66	39	.	41	35	38	44	46	45	44	53	52	55	51
노르웨이	62	.	67	.	.	.	49	.	56	47	53	59	66	67	29
폴란드	.	48	24	25	28	23	24	18	36	35	35	44	50	53	42
포르투갈	30	.	16	17	14	10	9	11	26	28	35	52	55	57	30
슬로바키아	21	.	.	.	14	18	14	11	17	19	27	34	41	38	33
슬로베니아	29	.	.	17	22	14	14	12	22	27	31	48	62	66	33
한국	29	36	27	35	38	35	.	35	31	34	27	36	29	31	21
스페인	.	53	32	10	10	11	7	7	26	28	31	33	40	40	20
스웨덴	.	52	49	25	44	44	38	31	42	45	53	63	64	58	36
스위스	37	.	.	27	.	.	31	.	47	48	38	34	38	45	35
터키	38	34	38	39	23	19	16
영국	.	46	33	14	25	22	20	28	46	46	43	44	42	44	26
미국	.	56	37	22	37	37	.	47	55	51	53	63	67	70	33
계	42	44	35	22	27	28	25	25	34	35	36	43	45	45	30

주: 국가 수준 가중치 적용

자료: Gallup. (각 연도). World Poll 원자료.

92 Gallup World Poll을 통해 본 한국인의 사회인식과 주관적 안녕: 기초분석

〈표 3-6〉 금융생활 지수

국가	2006	2007	2008	2009	2010	2011	2012	2013	2014	2015	2016	2017	2018	2019	2020
호주	.	58	49	.	59	52	49	53	51	56	52	54	55	52	53
오스트리아	.	.	34	35	45	44	43	44	44	43	44	44	48	45	46
벨기에	.	51	42	.	40	37	39	40	50	45	44	46	44	37	38
캐나다	.	60	58	56	59	58	59	61	56	57	58	62	58	55	55
칠레	.	33	29	31	34	34	39	34	40	31	33	39	38	29	36
콜롬비아	.	39	34	35	39	39	38	38	39	37	38	38	39	38	36
코스타리카	.	46	40	41	42	41	38	41	40	39	44	44	42	40	33
체코	.	31	.	28	26	25	23	24	28	36	38	38	34	.	50
덴마크	.	62	60	54	56	51	49	50	58	58	64	66	69	68	63
에스토니아	.	37	21	17	.	23	20	19	27	29	29	33	34	36	43
핀란드	.	.	46	.	42	45	42	40	46	44	46	54	51	51	47
프랑스	.	43	38	33	41	44	39	33	37	35	36	38	38	39	37
독일	.	47	34	40	41	44	44	44	48	49	49	48	48	47	48
그리스	.	32	.	22	16	11	9	8	13	15	13	11	14	22	27
헝가리	.	19	13	.	16	15	10	17	19	22	22	26	24	31	34
아이슬란드	.	.	47	.	.	.	55	57	.	61	64	68	.	61	58
아일랜드	.	.	62	38	42	38	36	35	43	49	48	52	52	55	50
이스라엘	.	36	37	32	32	31	30	32	37	39	33	35	39	40	27
이탈리아	.	41	28	32	33	23	22	18	32	28	31	31	36	36	35
일본	.	35	29	27	31	34	.	32	31	34	36	38	35	37	38

(단위: %)

국가	2006	2007	2008	2009	2010	2011	2012	2013	2014	2015	2016	2017	2018	2019	2020
리투아니아	.	28	20	11	.	15	17	22	30	28	31	25	26	27	44
리투아니아	.	34	28	14	12	21	22	21	25	25	24	42	35	41	38
멕시코	.	37	36	29	33	30	36	36	33	34	31	35	39	39	33
네덜란드	.	56	53	.	48	47	42	41	49	50	53	58	56	59	55
뉴질랜드	.	59	45	.	53	51	50	55	54	61	56	57	57	56	57
노르웨이	.	.	69	.	.	.	62	.	71	66	68	70	69	71	64
폴란드	.	36	28	28	29	26	27	25	36	31	30	30	36	37	43
포르투갈	.	.	23	29	25	23	21	21	22	28	31	37	41	42	37
슬로바키아	23	23	21	21	27	26	29	33	35	33	43
슬로베니아	.	.	.	31	34	32	29	28	31	35	38	45	51	51	45
한국	.	36	31	35	39	36	.	35	31	34	34	35	33	35	33
스페인	.	52	43	30	34	33	30	31	35	38	41	39	44	45	41
스웨덴	.	59	58	55	62	55	58	55	62	58	61	63	60	60	60
스위스	.	.	.	46	.	.	52	.	61	58	53	54	58	58	50
터키	31	30	34	31	26	25	22
영국	.	53	43	41	47	44	44	45	52	47	49	47	50	48	50
미국	.	58	51	41	50	47	46	51	52	53	54	57	57	60	56
계	.	43	39	35	38	36	36	34	40	40	42	44	44	44	44

주: 국가 수준 가중치 적용

자료: Gallup. (각 연도). World Poll 원자료.

94 Gallup World Poll을 통해 본 한국인의 사회인식과 주관적 안녕: 기초분석

〈표 3-7〉 개인 건강 지수

국가	2006	2007	2008	2009	2010	2011	2012	2013	2014	2015	2016	2017	2018	2019	2020
호주	73	73	75	.	77	74	74	78	71	75	74	73	76	75	74
오스트리아	79	.	78	78	80	80	80	79	79	80	77	79	78	78	77
벨기에	71	74	72	.	73	75	69	71	70	70	69	71	69	69	70
캐나다	74	74	76	73	73	72	74	70	72	70	70	75	71	69	69
칠레	65	63	66	68	67	64	67	67	67	64	70	68	68	64	65
콜롬비아	70	72	71	75	74	72	71	72	72	71	70	70	69	68	68
코스타리카	73	74	74	77	76	72	72	72	70	71	70	70	68	69	65
체코	71	71	.	74	68	70	70	71	71	74	76	73	75	.	70
덴마크	79	75	77	73	78	76	73	73	71	71	74	73	74	75	70
에스토니아	69	72	72	68	.	71	70	70	71	73	73	73	74	74	74
핀란드	76	.	78	.	73	72	72	73	74	74	74	74	74	75	77
프랑스	75	73	71	69	74	75	70	73	74	75	70	73	72	72	73
독일	76	73	74	75	77	77	77	75	76	75	75	74	73	74	75
그리스	70	74	.	69	70	68	69	60	66	68	67	66	71	69	66
헝가리	63	69	70	.	70	62	61	65	69	69	70	72	70	72	71
아이슬란드	.	.	77	.	.	.	73	73	.	71	72	74	.	73	72
아일랜드	79	.	83	77	80	79	75	75	76	77	79	78	78	77	75
이스라엘	68	68	66	66	63	67	68	65	70	74	72	71	70	70	75
이탈리아	68	69	71	70	72	69	64	68	65	69	66	67	64	68	69
일본	81	80	79	81	82	82	83	80	77	79	80	79	79	76	80

(단위: %)

국가	2006	2007	2008	2009	2010	2011	2012	2013	2014	2015	2016	2017	2018	2019	2020
라트비아	69	69	69	66	.	71	69	69	69	67	70	67	72	71	73
리투아니아	71	66	66	67	68	68	68	68	67	68	71	70	70	60	74
멕시코	73	71	75	76	74	72	70	72	71	72	77	73	77	71	69
네덜란드	73	75	76	.	76	76	73	72	74	75	74	76	74	71	74
뉴질랜드	72	74	75	.	75	75	75	79	75	78	75	77	78	77	75
노르웨이	74	.	79	.	.	.	72	.	73	75	75	73	73	73	75
폴란드	69	73	72	73	74	71	71	70	71	70	73	75	79	79	68
포르투갈	65	.	67	67	70	68	60	62	61	60	64	66	65	65	64
슬로바키아	69	.	.	.	72	67	69	70	70	71	72	76	72	72	72
슬로베니아	68	.	.	67	69	70	70	70	69	70	71	70	71	75	74
한국	70	74	73	75	81	78	75	77	69	72	75	74	77	74	74
스페인	74	73	73	69	72	68	68	66	70	74	73	72	69	71	72
스웨덴	78	76	78	77	76	75	77	75	74	73	74	74	78	73	74
스위스	74	.	.	75	.	.	78	.	77	78	76	77	77	79	77
터키	67	66	70	70	70	68	70	70	69	68	65	73	71	67	66
영국	72	73	74	74	78	78	77	71	73	75	74	75	75	72	76
미국	71	73	74	72	74	71	71	71	70	70	69	71	69	73	73
계	72	72	74	73	74	74	74	71	71	72	72	73	73	72	72

주: 국가 수준 가중치 적용

자료: Gallup. (각 연도). World Poll 원자료.

〈표 3-8〉 사회생활 지수

국가	2006	2007	2008	2009	2010	2011	2012	2013	2014	2015	2016	2017	2018	2019	2020
호주	92	93	90	90	89	92	89	90	.	90	91
오스트리아	91	89	91	91	89	92	91	87	.	92	89
벨기에	89	88	86	86	89	84	88	86	.	85	87
캐나다	92	91	.	90	89	92	90	91	89	89	88
칠레	75	77	80	80	79	75	79	82	85	82	81
콜롬비아	85	88	88	86	86	84	85	88	86	84	81
코스타리카	84	83	87	86	88	85	86	89	86	88	80
체코	82	84	83	79	78	82	86	84	86	.	89
덴마크	93	94	91	93	93	93	94	94	.	95	92
에스토니아	83	81	82	77	78	81	79	80	80	83
핀란드	88	88	90	90	91	90	92	94	.	91	90
프랑스	85	86	83	84	82	83	82	85	.	89	86
독일	88	88	88	88	90	90	88	87	.	85	87
그리스	77	78	76	70	77	80	78	73	80	84	76
헝가리	71	77	76	78	71	73	78	79	81	81	82
아이슬란드	89	90	.	91	91	91	.	90	88
아일랜드	90	92	90	91	90	91	92	90	.	91	88
이스라엘	69	77	75	76	76	78	80	81	75	81	83
이탈리아	81	80	78	85	80	83	83	83	.	82	85
일본	80	83	.	84	80	82	81	80	79	78	80

(단위: %)

제3장 국제비교 97

국가	2006	2007	2008	2009	2010	2011	2012	2013	2014	2015	2016	2017	2018	2019	2020
라트비아	81	80	82	78	80	83	79	82	85	84
리투아니아	62	65	70	66	65	70	70	75	69	71	77
멕시코	83	79	81	76	76	72	83	81	85	84	78
네덜란드	92	89	90	91	90	88	90	92	.	91	91
뉴질랜드	94	91	90	91	91	95	92	91	93	91	92
노르웨이	89	.	91	90	92	92	.	92	93
폴란드	86	83	85	80	85	84	84	80	80	82	85
포르투갈	79	78	81	83	84	84	85	86	.	87	84
슬로바키아	82	86	84	82	85	86	86	86	86	88	91
슬로베니아	87	87	88	89	87	87	91	91	.	93	93
한국	75	74	.	75	66	68	71	71	70	71	72
스페인	89	89	90	88	89	91	90	86	.	89	89
스웨덴	93	88	90	90	90	90	88	90	.	90	90
스위스	89	.	91	90	89	90	.	90	91
터키	69	67	69	73	82	79	83	79	74	77	75
영국	90	91	88	88	88	90	90	90	.	88	87
미국	89	89	.	88	89	86	86	89	87	88	90
계	84	84	84	83	84	84	85	85	82	86	86

주: 국가 수준 가중치 적용
 자료: Gallup. (각 연도). World Poll 원자료.

98 Gallup World Poll을 통해 본 한국인의 사회인식과 주관적 안녕: 기초분석

〈표 3-9〉 시민참여 지수

국가	2006	2007	2008	2009	2010	2011	2012	2013	2014	2015	2016	2017	2018	2019	2020
호주	.	58	57	.	59	60	55	56	59	60	56	59	44	47	49
오스트리아	53	.	52	41	43	41	45	48	46	43	42	44	40	41	34
벨기에	.	38	36	.	35	34	33	36	40	43	35	41	27	26	21
캐나다	53	56	57	55	54	58	58	60	60	56	54	49	43	48	38
칠레	42	44	36	38	38	38	40	36	40	38	37	34	33	34	39
콜롬비아	37	37	34	36	38	37	41	35	35	33	34	29	27	28	35
코스타리카	38	42	41	38	37	35	43	40	43	37	38	34	30	29	30
체코	.	29	.	26	28	23	23	22	20	23	18	22	12	.	30
덴마크	.	47	44	46	46	49	42	47	42	47	44	46	34	38	37
에스토니아	20	22	23	21	.	27	25	23	26	23	27	26	24	28	30
핀란드	34	.	37	.	43	45	40	43	43	46	40	40	29	36	31
프랑스	.	39	32	27	31	34	28	26	32	31	33	32	28	30	25
독일	.	42	45	44	43	38	43	42	47	47	45	46	38	37	30
그리스	.	20	.	14	13	13	13	20	17	19	24	17	15	19	26
헝가리	.	21	21	.	22	24	28	29	22	20	21	23	15	20	31
아이슬란드	.	.	47	.	.	.	45	51	.	49	46	48	.	.	36
아일랜드	55	.	55	56	60	60	57	60	56	54	53	56	49	45	40
이스라엘	.	44	39	42	40	34	41	40	32	41	41	42	36	41	28
이탈리아	.	35	30	41	26	33	44	28	33	30	30	33	31	27	22
일본	.	27	25	21	26	26	.	26	26	24	24	22	11	13	12

(단위: %)

제3장 국제비교 99

국가	2006	2007	2008	2009	2010	2011	2012	2013	2014	2015	2016	2017	2018	2019	2020
리투아니아	18	22	22	23	.	29	25	26	24	24	18	19	14	16	25
리투아니아	15	20	21	14	18	23	19	21	17	22	16	28	21	17	28
멕시코	.	28	24	31	34	28	29	27	29	26	26	24	23	29	32
네덜란드	.	53	54	.	54	53	54	53	56	52	51	51	42	42	37
뉴질랜드	62	56	57	.	57	57	58	58	61	59	57	58	44	48	47
노르웨이	46	.	42	.	.	.	48	.	49	50	45	50	39	41	36
폴란드	.	25	29	23	32	24	27	22	31	25	26	24	13	13	38
포르투갈	22	.	20	29	22	19	29	28	30	29	26	28	20	23	20
슬로바키아	24	.	.	.	25	27	25	26	22	22	26	28	22	26	32
슬로베니아	39	.	.	34	41	38	38	40	42	41	34	39	27	32	28
한국	34	31	29	29	35	36	.	33	35	33	34	34	24	30	22
스페인	.	30	28	27	30	29	33	32	36	32	33	36	33	33	27
스웨덴	.	38	37	39	39	38	39	40	44	45	41	41	33	36	34
스위스	55	.	.	44	.	.	47	.	42	46	41	45	41	36	28
터키	.	22	19	17	21	15	17	18	39	39	40	20	26	32	31
영국	.	52	53	53	57	52	57	55	57	54	50	55	49	53	41
미국	.	57	58	55	60	57	61	64	61	61	56	58	51	52	43
계	38	37	37	35	38	37	38	36	39	38	37	37	30	33	32

주: 국가 수준 가중치 적용

자료: Gallup. (각 연도). World Poll 원자료.

100 Gallup World Poll을 통해 본 한국인의 사회인식과 주관적 안녕: 기초분석

〈표 3-10〉 삶의 평가 지수(점수)

국가	2006	2007	2008	2009	2010	2011	2012	2013	2014	2015	2016	2017	2018	2019	2020
호주	1.37	1.41	1.41	.	1.36	1.38	1.42	1.39	1.43	1.42	1.43	1.45	1.48	1.47	1.52
오스트리아	1.47	.	1.46	1.47	1.46	1.44	1.42	1.42	1.57	1.51	1.53	1.46	1.44	1.49	1.47
벨기에	1.33	1.43	1.47	.	1.61	1.54	1.48	1.54	1.58	1.56	1.54	1.59	1.49	1.56	1.61
캐나다	1.34	1.34	1.34	1.40	1.33	1.35	1.37	1.35	1.41	1.39	1.43	1.36	1.45	1.47	1.46
칠레	1.73	1.83	1.80	1.66	1.59	1.67	1.60	1.57	1.58	1.65	1.66	1.69	1.64	1.81	1.67
콜롬비아	1.66	1.62	1.63	1.60	1.57	1.56	1.56	1.46	1.54	1.58	1.63	1.66	1.65	1.63	1.74
코스타리카	1.51	1.40	1.66	1.39	1.44	1.46	1.40	1.45	1.43	1.51	1.43	1.42	1.49	1.52	1.67
체코	1.66	1.70	.	1.77	1.82	1.78	1.80	1.73	1.74	1.71	1.66	1.67	1.60	.	1.54
덴마크	1.17	1.26	1.19	1.29	1.29	1.27	1.31	1.31	1.35	1.34	1.33	1.33	1.29	1.29	1.35
에스토니아	1.92	1.99	1.96	2.04	.	1.93	1.95	2.00	1.96	1.93	1.93	1.85	1.77	1.79	1.64
핀란드	1.34	.	1.27	.	1.39	1.39	1.42	1.40	1.42	1.39	1.32	1.32	1.29	1.30	1.28
프랑스	1.43	1.58	1.52	1.71	1.62	1.57	1.65	1.69	1.75	1.77	1.70	1.67	1.69	1.68	1.70
독일	1.64	1.73	1.68	1.64	1.61	1.64	1.62	1.55	1.50	1.54	1.62	1.54	1.55	1.57	1.43
그리스	1.72	1.63	.	1.80	1.98	2.09	2.12	2.19	2.18	1.98	2.05	2.07	2.02	1.82	1.85
헝가리	2.01	2.10	2.21	.	2.17	2.14	2.20	2.12	2.06	2.01	2.01	1.80	1.87	1.79	1.75
아이슬란드	.	.	1.58	.	.	.	1.27	1.32	.	1.37	1.33	1.37	.	1.34	1.30
아일랜드	1.38	.	1.29	1.54	1.41	1.50	1.51	1.53	1.51	1.57	1.54	1.51	1.52	1.43	1.47
이스라엘	1.42	1.53	1.44	1.41	1.40	1.37	1.50	1.43	1.42	1.48	1.47	1.36	1.50	1.44	1.43
이탈리아	1.59	1.65	1.64	1.67	1.69	1.82	1.85	1.86	1.82	1.89	1.83	1.80	1.71	1.75	1.72
일본	1.73	1.80	1.93	1.93	1.86	1.84	1.92	1.90	1.91	1.89	1.89	1.89	1.92	1.87	1.84

(단위: 점)

국가	2006	2007	2008	2009	2010	2011	2012	2013	2014	2015	2016	2017	2018	2019	2020
리투아니아	2.13	2.13	2.03	2.14	.	2.07	2.03	2.01	1.84	1.79	1.77	1.79	1.79	1.79	1.73
리투아니아	1.75	1.80	1.87	1.93	2.04	1.93	1.85	1.92	1.76	1.88	1.86	1.71	1.69	1.85	1.60
멕시코	1.60	1.61	1.53	1.54	1.52	1.61	1.47	1.44	1.62	1.75	1.52	1.66	1.54	1.62	1.72
네덜란드	1.40	1.36	1.33	.	1.39	1.36	1.40	1.40	1.41	1.44	1.41	1.36	1.36	1.38	1.33
뉴질랜드	1.36	1.30	1.39	.	1.39	1.42	1.40	1.42	1.40	1.36	1.45	1.42	1.43	1.46	1.43
노르웨이	1.37	.	1.32	.	.	.	1.31	.	1.40	1.34	1.35	1.36	1.39	1.40	1.42
폴란드	1.88	1.81	1.82	1.84	1.88	1.94	1.88	1.92	1.88	1.89	1.77	1.78	1.84	1.79	1.78
포르투갈	1.95	.	1.95	1.97	2.12	2.08	2.02	2.03	2.02	2.00	1.92	1.84	1.77	1.76	1.77
슬로바키아	1.98	.	.	.	1.77	1.85	1.83	1.85	1.80	1.74	1.85	1.76	1.77	1.77	1.69
슬로베니아	1.85	.	.	1.89	1.82	1.82	1.86	1.87	1.91	1.90	1.86	1.77	1.75	1.63	1.70
한국	1.88	1.81	1.92	1.84	1.72	1.57	1.73	1.76	1.80	1.86	1.81	1.80	1.87	1.82	1.87
스페인	1.55	1.48	1.43	1.70	1.74	1.68	1.77	1.76	1.67	1.70	1.73	1.75	1.68	1.74	1.68
스웨덴	1.36	1.42	1.34	1.43	1.31	1.37	1.32	1.34	1.40	1.43	1.42	1.44	1.40	1.41	1.40
스위스	1.39	.	.	1.40	.	.	1.33	.	1.42	1.37	1.40	1.38	1.40	1.33	1.44
터키	2.09	1.90	2.02	2.08	1.98	1.97	2.00	2.20	1.87	1.83	1.94	2.00	1.96	2.03	2.03
영국	1.46	1.51	1.47	1.48	1.49	1.54	1.53	1.49	1.58	1.64	1.61	1.55	1.52	1.43	1.51
미국	1.40	1.36	1.41	1.46	1.44	1.47	1.46	1.44	1.45	1.53	1.55	1.47	1.48	1.48	1.47
계	1.60	1.62	1.61	1.65	1.63	1.63	1.62	1.67	1.62	1.65	1.63	1.61	1.61	1.61	1.60

주: 국가 수준 가중치 적용

자료: Gallup. (각 연도). World Poll 원자료.

〈표 3-11〉 삶의 평가 지수(분포)

(단위: 점, %)

국가	2006				2007				2008			
	평균	변차	투쟁	고통	평균	변차	투쟁	고통	평균	변차	투쟁	고통
호주	1.37	64.12	34.49	1.39	1.41	61.53	36.35	2.11	1.41	61.88	35.15	2.96
오스트리아	1.47	55.96	41.38	2.66	1.46	56.71	40.28	3.01
벨기에	1.33	68.23	30.28	1.48	1.43	58.81	39.41	1.78	1.47	55.91	40.75	3.34
캐나다	1.34	67.18	31.59	1.23	1.34	67.98	29.94	2.08	1.34	67.73	30.96	1.31
칠레	1.73	35.27	56.27	8.46	1.83	29.44	57.81	12.76	1.80	32.17	55.69	12.14
콜롬비아	1.66	40.51	53.11	6.38	1.62	43.22	51.80	4.97	1.63	44.34	48.32	7.34
코스타리카	1.51	53.21	42.59	4.21	1.40	62.87	33.91	3.23	1.66	40.19	53.52	6.29
체코	1.66	41.77	50.22	8.02	1.70	39.50	51.49	9.01
덴마크	1.17	82.98	16.67	0.35	1.26	74.78	24.45	0.77	1.19	82.12	17.11	0.77
에스토니아	1.92	20.99	65.55	13.46	1.99	19.02	63.23	17.74	1.96	20.41	63.50	16.09
핀란드	1.34	67.78	30.75	1.47	1.27	74.97	23.32	1.72
프랑스	1.43	58.30	40.16	1.54	1.58	46.61	48.92	4.47	1.52	49.45	48.92	1.63
독일	1.64	41.01	53.85	5.14	1.73	34.97	57.42	7.61	1.68	38.03	55.67	6.30
그리스	1.72	40.54	46.95	12.51	1.63	44.33	48.64	7.03
헝가리	2.01	18.95	60.62	20.42	2.10	16.00	58.46	25.53	2.21	13.25	52.58	34.17
아이슬란드	1.58	46.69	48.95	4.36
아일랜드	1.38	62.78	36.50	0.72	1.29	71.79	27.88	0.32
이스라엘	1.42	61.57	34.50	3.93	1.53	52.56	42.37	5.07	1.44	59.82	36.48	3.69
이탈리아	1.59	44.89	51.08	4.03	1.65	39.17	56.52	4.31	1.64	41.89	52.22	5.89
일본	1.73	33.40	60.47	6.13	1.80	29.53	60.65	9.82	1.93	20.12	66.89	12.99
라트비아	2.13	10.71	65.83	23.46	2.13	11.52	63.49	24.98	2.03	17.79	61.80	20.40
리투아니아	1.75	35.31	54.39	10.31	1.80	36.81	46.38	16.80	1.87	29.01	54.79	16.20
멕시코	1.60	47.10	46.15	6.75	1.61	44.78	49.73	5.49	1.53	51.88	43.65	4.47
네덜란드	1.40	61.71	36.63	1.66	1.36	66.05	32.28	1.66	1.33	67.90	31.53	0.57
뉴질랜드	1.36	65.54	32.55	1.91	1.30	71.27	27.76	0.97	1.39	63.06	35.09	1.85
노르웨이	1.37	63.67	35.33	1.00	1.32	68.59	30.94	0.47
폴란드	1.88	28.05	56.26	15.69	1.81	30.05	58.92	11.03	1.82	28.34	61.28	10.37
포르투갈	1.95	21.24	62.43	16.33	1.95	21.62	61.38	17.01
슬로바키아	1.98	20.99	60.37	18.64
슬로베니아	1.85	28.30	58.20	13.50
한국	1.88	24.68	62.36	12.96	1.81	30.35	58.39	11.26	1.92	23.64	61.02	15.34
스페인	1.55	48.20	48.81	2.98	1.48	54.94	41.66	3.40	1.43	60.10	37.02	2.88
스웨덴	1.36	65.11	33.58	1.31	1.42	59.85	38.43	1.72	1.34	68.12	30.09	1.79
스위스	1.39	62.31	36.11	1.59
터키	2.09	16.69	57.56	25.75	1.90	23.41	62.97	13.62	2.02	17.90	62.13	19.97
영국	1.46	55.64	42.49	1.88	1.51	51.62	45.31	3.08	1.47	55.94	41.11	2.95
미국	1.40	61.96	35.86	2.18	1.36	66.03	32.11	1.86	1.41	60.98	36.81	2.21
계	1.60	47.16	45.78	7.06	1.62	45.42	47.08	7.51	1.61	46.11	46.58	7.31

국가	2009				2010				2011			
	평균	변차	투쟁	고통	평균	변차	투쟁	고통	평균	변차	투쟁	고통
호주	1.36	65.48	33.25	1.26	1.38	64.02	34.37	1.61
오스트리아	1.47	55.91	40.68	3.41	1.46	57.82	38.81	3.37	1.44	59.07	38.06	2.87
벨기에	1.61	42.81	53.79	3.39	1.54	49.85	46.00	4.15
캐나다	1.40	62.20	36.04	1.77	1.33	68.57	29.76	1.67	1.35	66.10	32.78	1.13
칠레	1.66	41.19	52.10	6.70	1.59	47.86	45.17	6.96	1.67	38.85	55.55	5.60
콜롬비아	1.60	46.31	46.90	6.80	1.57	48.18	46.37	5.44	1.56	47.43	49.02	3.55
코스타리카	1.39	62.58	35.36	2.05	1.44	57.58	40.46	1.96	1.46	58.10	38.22	3.68
체코	1.77	32.98	56.77	10.25	1.82	30.92	55.68	13.40	1.78	34.10	53.37	12.52
덴마크	1.29	71.71	27.22	1.07	1.29	72.02	27.06	0.92	1.27	74.18	24.23	1.60
에스토니아	2.04	17.05	61.93	21.01	1.93	23.71	59.55	16.74
핀란드	1.39	63.88	33.57	2.55	1.39	63.57	33.53	2.90
프랑스	1.71	34.57	59.81	5.62	1.62	41.83	54.00	4.17	1.57	46.23	50.07	3.70
독일	1.64	42.88	50.44	6.68	1.61	44.41	50.45	5.13	1.64	41.60	52.56	5.83
그리스	1.80	31.49	57.36	11.15	1.98	20.58	60.84	18.58	2.09	15.78	59.70	24.51
헝가리	2.17	13.63	55.47	30.89	2.14	14.55	57.20	28.25
아이슬란드
아일랜드	1.54	48.93	48.58	2.48	1.41	61.95	35.55	2.50	1.50	53.67	42.63	3.70
이스라엘	1.41	62.11	34.58	3.31	1.40	63.04	34.07	2.89	1.37	65.39	31.86	2.75
이탈리아	1.67	39.43	53.79	6.78	1.69	37.33	56.10	6.57	1.82	23.29	70.99	5.72
일본	1.93	18.75	69.28	11.97	1.86	25.77	62.61	11.62	1.84	25.56	64.60	9.85
라트비아	2.14	11.01	63.57	25.42	2.07	15.87	60.90	23.24
리투아니아	1.93	24.58	57.35	18.07	2.04	19.77	56.50	23.73	1.93	22.94	60.98	16.08
멕시코	1.54	51.69	42.86	5.45	1.52	52.01	43.65	4.34	1.61	46.76	45.59	7.65
네덜란드	1.39	62.41	35.78	1.81	1.36	65.88	32.71	1.41
뉴질랜드	1.39	62.60	35.45	1.95	1.42	60.08	38.20	1.71
노르웨이
폴란드	1.84	26.99	61.84	11.17	1.88	25.54	61.04	13.42	1.94	23.03	60.43	16.54
포르투갈	1.97	20.87	61.16	17.97	2.12	14.17	59.25	26.58	2.08	13.83	64.48	21.69
슬로바키아	1.77	31.64	59.77	8.58	1.85	26.66	61.23	12.10
슬로베니아	1.89	27.33	56.57	16.11	1.82	32.15	54.10	13.74	1.82	32.29	53.27	14.44
한국	1.84	27.54	60.58	11.88	1.72	35.42	57.48	7.10	1.57	49.74	43.75	6.51
스페인	1.70	35.82	58.22	5.96	1.74	34.35	57.32	8.33	1.68	39.09	53.70	7.21
스웨덴	1.43	59.41	38.47	2.12	1.31	69.44	29.66	0.90	1.37	65.08	33.06	1.86
스위스	1.40	60.53	38.67	0.80
터키	2.08	12.84	66.80	20.36	1.98	16.03	69.71	14.26	1.97	23.53	56.18	20.29
영국	1.48	54.21	43.61	2.18	1.49	54.28	42.12	3.61	1.54	50.18	45.35	4.47
미국	1.46	57.13	40.16	2.71	1.44	59.05	37.54	3.42	1.47	56.21	40.58	3.22
계	1.65	42.42	49.85	7.73	1.63	45.22	46.99	7.78	1.63	44.07	48.41	7.52

104 Gallup World Poll을 통해 본 한국인의 사회인식과 주관적 안녕: 기초분석

국가	2012				2013				2014			
	평균	변차	투쟁	고통	평균	변차	투쟁	고통	평균	변차	투쟁	고통
호주	1.42	59.93	38.08	1.98	1.39	63.06	34.72	2.21	1.43	59.25	38.11	2.64
오스트리아	1.42	60.59	36.35	3.07	1.42	61.43	35.60	2.97	1.57	47.53	47.62	4.85
벨기에	1.48	55.95	40.53	3.52	1.54	48.56	48.52	2.92	1.58	45.15	51.42	3.43
캐나다	1.37	64.86	33.13	2.01	1.35	66.37	32.32	1.31	1.41	61.33	36.02	2.64
칠레	1.60	45.34	49.2	5.46	1.57	48.44	46.56	5.00	1.58	46.03	49.72	4.25
콜롬비아	1.56	49.23	45.43	5.34	1.46	56.91	40.41	2.67	1.54	50.63	44.62	4.75
코스타리카	1.40	62.54	34.54	2.92	1.45	58.47	38.34	3.19	1.43	59.86	37.35	2.80
체코	1.80	31.35	56.93	11.72	1.73	36.40	54.39	9.20	1.74	36.07	53.82	10.12
덴마크	1.31	70.7	27.18	2.13	1.31	70.27	28.57	1.16	1.35	66.72	31.63	1.65
에스토니아	1.95	22.98	58.62	18.4	2.00	19.19	61.74	19.07	1.96	21.71	60.80	17.49
핀란드	1.42	61.28	35.68	3.04	1.40	62.27	35.55	2.17	1.42	60.99	36.17	2.84
프랑스	1.65	38.88	56.99	4.13	1.69	36.12	58.41	5.47	1.75	31.50	61.56	6.94
독일	1.62	43.82	50.31	5.87	1.55	49.99	44.94	5.07	1.50	53.72	42.29	3.98
그리스	2.12	13.64	60.32	26.04	2.19	13.09	54.52	32.39	2.18	17.64	46.30	36.07
헝가리	2.20	11.89	56.46	31.65	2.12	17.57	53.05	29.38	2.06	15.78	62.83	21.39
아이슬란드	1.27	73.78	25.16	1.06	1.32	70.02	28.17	1.82
아일랜드	1.51	51.37	46.09	2.54	1.53	50.37	46.16	3.47	1.51	52.22	44.48	3.31
이스라엘	1.50	54.05	41.85	4.1	1.43	59.37	38.04	2.59	1.42	60.91	35.83	3.26
이탈리아	1.85	25.11	64.39	10.5	1.86	19.62	74.69	5.69	1.82	27.14	63.24	9.61
일본	1.92	23.24	61.91	14.85	1.90	23.13	64.18	12.69	1.91	22.31	64.43	13.26
라트비아	2.03	19.9	57.64	22.46	2.01	17.84	63.09	19.07	1.84	29.99	55.61	14.40
리투아니아	1.85	29.21	57.01	13.78	1.92	22.89	62.53	14.58	1.76	33.44	56.84	9.72
멕시코	1.47	57.89	37.26	4.85	1.44	60.96	34.36	4.68	1.62	45.65	46.40	7.95
네덜란드	1.40	62.22	35.59	2.2	1.40	60.66	38.19	1.15	1.41	61.07	36.79	2.14
뉴질랜드	1.40	61.89	36.05	2.06	1.42	59.72	38.33	1.95	1.40	61.68	36.60	1.72
노르웨이	1.31	70.23	28.49	1.27	1.40	61.87	36.44	1.69
폴란드	1.88	24.46	63.46	12.08	1.92	23.99	60.41	15.60	1.88	24.90	61.86	13.24
포르투갈	2.02	19.55	58.61	21.83	2.03	16.58	63.86	19.56	2.02	18.37	61.29	20.34
슬로바키아	1.83	30.94	54.72	14.35	1.85	28.01	58.61	13.38	1.80	33.27	53.30	13.43
슬로베니아	1.86	28.38	56.95	14.67	1.87	29.25	54.11	16.64	1.91	25.91	56.88	17.20
한국	1.73	36.01	54.73	9.26	1.76	33.78	56.18	10.04	1.80	32.70	54.86	12.43
스페인	1.77	30.61	61.48	7.91	1.76	30.65	62.78	6.57	1.67	38.78	55.54	5.68
스웨덴	1.32	69.22	29.52	1.26	1.34	67.87	30.32	1.81	1.40	61.99	36.38	1.62
스위스	1.33	68.96	29.53	1.51	1.42	60.25	37.97	1.77
터키	2.00	17.22	65.07	17.71	2.20	15.04	50.15	34.81	1.87	28.07	56.97	14.95
영국	1.53	50.7	45.24	4.06	1.49	55.22	40.40	4.38	1.58	47.43	47.44	5.13
미국	1.46	58	37.78	4.22	1.44	58.66	38.63	2.71	1.45	58.88	37.22	3.91
계	1.62	45.12	47.69	7.18	1.67	42.11	48.39	9.50	1.62	45.10	47.44	7.46

국가	2015				2016				2017			
	평균	변차	투쟁	고통	평균	변차	투쟁	고통	평균	변차	투쟁	고통
호주	1.42	60.99	36.40	2.62	1.43	60.11	36.32	3.57	1.45	56.90	40.76	2.35
오스트리아	1.51	52.69	43.58	3.74	1.53	51.83	43.59	4.58	1.46	57.68	39.01	3.30
벨기에	1.56	46.80	50.72	2.48	1.54	48.40	48.89	2.71	1.59	44.86	51.73	3.42
캐나다	1.39	62.02	37.29	0.69	1.43	60.46	36.30	3.23	1.36	65.46	32.72	1.81
칠레	1.65	40.99	52.95	6.06	1.66	41.10	51.70	7.20	1.69	37.89	55.01	7.11
콜롬비아	1.58	46.95	47.78	5.28	1.63	43.80	49.69	6.51	1.66	41.58	50.74	7.68
코스타리카	1.51	54.05	40.57	5.38	1.43	59.43	38.59	1.98	1.42	61.47	35.12	3.41
체코	1.71	36.51	56.06	7.42	1.66	39.06	55.93	5.01	1.67	38.71	56.02	5.28
덴마크	1.34	67.94	30.30	1.76	1.33	69.18	28.53	2.29	1.33	69.35	28.58	2.07
에스토니아	1.93	22.81	61.08	16.11	1.93	22.57	61.69	15.73	1.85	27.25	60.63	12.13
핀란드	1.39	62.68	35.52	1.80	1.32	69.10	29.32	1.58	1.32	70.37	27.58	2.06
프랑스	1.77	32.75	57.16	10.10	1.70	38.17	53.84	8.00	1.67	38.29	56.49	5.22
독일	1.54	48.91	48.53	2.55	1.62	45.14	48.08	6.77	1.54	48.23	49.51	2.26
그리스	1.98	21.61	58.56	19.83	2.05	19.03	56.66	24.31	2.07	19.13	54.34	26.54
헝가리	2.01	17.57	63.92	18.51	2.01	17.65	63.52	18.82	1.80	29.54	60.50	9.96
아이슬란드	1.37	65.69	31.55	2.76	1.33	69.39	28.57	2.04	1.37	65.52	31.86	2.62
아일랜드	1.57	46.53	50.14	3.33	1.54	51.07	44.32	4.61	1.51	52.93	42.70	4.37
이스라엘	1.48	55.63	40.30	4.06	1.47	57.06	39.07	3.87	1.36	65.86	32.06	2.08
이탈리아	1.89	20.14	70.28	9.58	1.83	26.20	64.20	9.60	1.80	30.71	58.59	10.70
일본	1.89	22.41	66.27	11.32	1.89	24.26	62.25	13.48	1.89	22.91	65.32	11.76
라트비아	1.79	32.92	55.36	11.72	1.77	32.02	58.52	9.46	1.79	33.26	54.45	12.29
리투아니아	1.88	27.04	57.57	15.39	1.86	29.98	54.30	15.71	1.71	36.22	56.57	7.20
멕시코	1.75	37.83	49.67	12.51	1.52	52.76	42.85	4.39	1.66	41.29	51.25	7.46
네덜란드	1.44	58.17	39.76	2.07	1.41	60.45	38.01	1.54	1.36	65.69	32.81	1.50
뉴질랜드	1.36	65.62	33.04	1.33	1.45	57.17	40.63	2.21	1.42	59.99	38.18	1.83
노르웨이	1.34	68.21	30.06	1.73	1.35	66.54	31.77	1.69	1.36	65.93	32.09	1.98
폴란드	1.89	24.31	62.64	13.05	1.77	29.80	63.17	7.03	1.78	30.22	61.92	7.87
포르투갈	2.00	20.03	60.18	19.79	1.92	21.85	64.29	13.86	1.84	28.25	59.04	12.71
슬로바키아	1.74	36.37	53.30	10.33	1.85	28.19	58.57	13.24	1.76	34.28	55.02	10.70
슬로베니아	1.90	27.18	55.52	17.31	1.86	29.04	56.29	14.67	1.77	34.09	54.95	10.97
한국	1.86	28.28	57.05	14.67	1.81	31.25	56.62	12.13	1.80	30.12	59.45	10.43
스페인	1.70	36.87	56.70	6.42	1.73	33.12	60.42	6.47	1.75	33.43	58.31	8.26
스웨덴	1.43	60.05	37.19	2.76	1.42	60.04	37.45	2.51	1.44	58.74	38.73	2.53
스위스	1.37	65.02	32.79	2.18	1.40	62.89	34.68	2.43	1.38	63.89	34.65	1.46
터키	1.83	30.57	55.43	14.00	1.94	23.12	59.71	17.17	2.00	12.75	74.67	12.58
영국	1.64	40.23	55.20	4.57	1.61	44.48	50.42	5.10	1.55	48.47	48.16	3.37
미국	1.53	50.85	44.90	4.26	1.55	50.03	45.20	4.77	1.47	55.57	41.41	3.02
계	1.65	42.90	49.31	7.79	1.63	44.53	48.10	7.36	1.61	45.32	48.16	6.52

106 Gallup World Poll을 통해 본 한국인의 사회인식과 주관적 안녕: 기초분석

국가	2018				2019				2020			
	평균	번창	투쟁	고통	평균	번창	투쟁	고통	평균	번창	투쟁	고통
호주	1.48	54.40	43.06	2.54	1.47	56.14	41.18	2.68	1.52	51.52	44.80	3.67
오스트리아	1.44	58.59	38.76	2.65	1.49	52.89	44.83	2.29	1.47	55.94	41.13	2.93
벨기에	1.49	53.38	43.85	2.76	1.56	48.73	46.61	4.65	1.61	43.16	52.64	4.20
캐나다	1.45	58.14	38.45	3.41	1.47	56.59	40.18	3.24	1.46	56.81	39.93	3.26
칠레	1.64	41.32	52.97	5.71	1.81	27.85	63.47	8.67	1.67	39.70	53.90	6.40
콜롬비아	1.65	40.86	52.85	6.29	1.63	44.06	49.28	6.66	1.74	34.91	56.23	8.86
코스타리카	1.49	54.82	41.21	3.97	1.52	52.65	43.13	4.22	1.67	40.82	51.64	7.54
체코	1.60	44.03	51.61	4.36	1.54	50.25	45.20	4.55
덴마크	1.29	73.01	24.64	2.34	1.29	73.54	24.40	2.06	1.35	67.56	29.77	2.68
에스토니아	1.77	31.64	59.32	9.04	1.79	31.90	56.85	11.25	1.64	42.13	51.58	6.29
핀란드	1.29	73.39	24.58	2.03	1.30	71.17	27.21	1.62	1.28	73.18	25.48	1.34
프랑스	1.69	35.23	60.14	4.62	1.68	36.88	58.55	4.57	1.70	33.70	63.03	3.27
독일	1.55	47.69	49.20	3.11	1.57	48.76	45.88	5.36	1.43	60.37	36.01	3.62
그리스	2.02	17.81	62.03	20.16	1.82	31.56	55.22	13.22	1.85	27.16	60.65	12.18
헝가리	1.87	26.03	61.00	12.97	1.79	32.90	55.64	11.46	1.75	38.37	48.45	13.17
아이슬란드	1.34	69.42	26.82	3.76	1.30	71.05	27.60	1.34
아일랜드	1.52	52.85	42.22	4.93	1.43	59.24	38.73	2.03	1.47	57.12	39.05	3.83
이스라엘	1.50	54.97	39.82	5.21	1.44	57.80	40.01	2.19	1.43	59.11	39.27	1.63
이탈리아	1.71	33.77	61.76	4.47	1.75	31.41	62.24	6.36	1.72	34.05	60.02	5.92
일본	1.92	21.60	65.29	13.11	1.87	25.52	61.68	12.80	1.84	26.79	62.72	10.50
라트비아	1.79	31.95	56.88	11.17	1.79	28.47	63.72	7.82	1.73	36.31	53.99	9.70
리투아니아	1.69	39.48	52.15	8.37	1.85	25.51	64.05	10.43	1.60	45.15	49.39	5.46
멕시코	1.54	50.79	44.15	5.06	1.62	44.99	47.93	7.08	1.72	38.63	51.11	10.26
네덜란드	1.36	64.86	34.16	0.99	1.38	63.39	35.58	1.03	1.33	66.89	32.73	0.38
뉴질랜드	1.43	58.58	39.91	1.51	1.46	56.11	41.51	2.37	1.43	58.71	39.92	1.37
노르웨이	1.39	63.04	35.42	1.55	1.40	62.04	36.10	1.87	1.42	59.50	39.22	1.28
폴란드	1.84	26.82	62.14	11.04	1.79	28.34	64.10	7.56	1.78	32.63	56.84	10.53
포르투갈	1.77	33.50	56.29	10.20	1.76	34.94	54.60	10.47	1.77	30.44	62.39	7.17
슬로바키아	1.77	31.17	60.19	8.65	1.77	34.12	54.95	10.93	1.69	39.37	52.22	8.41
슬로베니아	1.75	35.66	53.42	10.92	1.63	44.25	48.49	7.27	1.70	36.59	57.05	6.36
한국	1.87	25.07	63.18	11.76	1.82	29.86	58.71	11.43	1.87	27.07	59.32	13.60
스페인	1.68	37.75	56.58	5.67	1.74	32.79	60.76	6.45	1.68	37.79	56.25	5.96
스웨덴	1.40	62.10	35.60	2.30	1.41	61.36	36.08	2.56	1.40	62.28	35.38	2.34
스위스	1.40	63.08	34.32	2.60	1.33	68.25	30.68	1.07	1.44	57.14	41.44	1.42
터키	1.96	18.82	66.37	14.81	2.03	17.85	61.33	20.82	2.03	20.92	55.29	23.79
영국	1.52	52.07	44.32	3.61	1.43	60.71	35.90	3.39	1.51	52.75	43.50	3.76
미국	1.48	56.42	38.90	4.67	1.48	54.26	43.44	2.30	1.47	55.74	41.23	3.03
계	1.61	45.46	48.29	6.25	1.61	45.35	48.15	6.50	1.60	46.44	47.58	5.97

주: 현재의 삶을 7점 이상, 미래를 8점 이상으로 평가한 경우 번창(thriving), 현재와 미래를 4점 이하로 평가한 경우 고통(suffering), 그 외는 투쟁(struggling)으로 분류하며, 평균은 번창=1, 투쟁=2, 고통=3으로 코딩한 결과의 평균값을 의미함.

자료: Gallup. (각 연도). World Poll 원자료.

〈표 3-12〉 긍정적 경험 지수

국가	2006	2007	2008	2009	2010	2011	2012	2013	2014	2015	2016	2017	2018	2019	2020
호주	76	75	74	.	80	75	75	79	75	76	76	74	75	75	75
오스트리아	77	.	75	74	75	74	75	76	75	78	75	74	75	78	78
벨기에	73	76	74	.	80	77	75	75	76	76	74	75	71	72	69
캐나다	78	81	81	80	81	80	79	79	79	79	78	81	79	78	77
칠레	77	71	73	77	78	76	74	78	79	77	80	79	78	76	77
콜롬비아	79	80	79	82	82	80	83	82	84	81	80	82	81	82	80
코스타리카	82	83	84	85	84	81	84	82	81	81	83	81	81	81	79
체코	64	62	.	64	63	63	62	63	62	68	71	69	66	.	75
덴마크	77	77	77	78	81	79	79	82	78	80	80	80	79	81	78
에스토니아	58	59	62	60	.	67	65	67	64	68	70	74	72	73	76
핀란드	72	.	73	.	77	74	75	76	78	76	78	78	77	76	79
프랑스	73	72	71	73	76	74	72	76	76	77	73	75	73	72	74
독일	73	69	71	73	74	74	75	74	77	76	75	74	76	75	75
그리스	65	67	.	67	65	63	64	62	67	68	64	58	63	63	66
헝가리	61	63	65	.	62	62	61	67	61	65	63	67	63	68	70
아이슬란드	.	.	83	.	.	.	77	78	.	77	78	81	.	78	80
아일랜드	82	.	79	77	80	80	75	76	76	77	77	80	78	79	78
이스라엘	66	64	65	63	62	68	65	66	61	69	65	67	65	67	64
이탈리아	65	69	63	73	62	65	69	75	70	70	68	67	64	65	70
일본	69	68	68	70	79	72	71	71	66	68	70	70	67	70	70

(단위: %)

108 Gallup World Poll을 통해 본 한국인의 사회인식과 주관적 안녕: 기초분석

국가	2006	2007	2008	2009	2010	2011	2012	2013	2014	2015	2016	2017	2018	2019	2020
라트비아	61	61	64	58	.	61	63	65	64	60	63	61	60	61	71
리투아니아	54	50	49	51	49	54	55	53	55	55	56	59	51	46	64
멕시코	79	77	80	78	78	73	74	76	76	73	81	80	84	82	77
네덜란드	74	76	72	.	78	80	77	78	79	78	77	77	78	75	75
뉴질랜드	80	78	78	.	78	78	79	79	79	79	79	77	79	78	79
노르웨이	77	.	75	.	.	.	78	.	79	79	81	80	79	79	81
폴란드	63	68	68	70	73	69	72	70	70	65	70	62	69	67	70
포르투갈	71	.	72	74	73	72	69	72	72	69	73	69	72	74	71
슬로바키아	61	.	.	.	64	62	62	65	65	67	71	74	69	70	74
슬로베니아	68	.	.	66	67	68	68	69	68	70	69	68	69	71	70
한국	56	62	58	62	67	63	64	63	59	60	62	60	63	63	61
스페인	75	76	72	72	73	74	72	73	74	76	71	69	69	70	75
스웨덴	75	75	76	76	78	76	80	78	79	76	77	77	77	78	76
스위스	76	.	.	75	.	.	80	.	80	81	79	77	79	78	78
터키	53	60	56	53	59	57	57	62	54	51	52	53	50	48	46
영국	76	72	74	75	78	77	76	73	75	75	75	73	75	76	76
미국	77	77	78	76	79	76	77	78	79	77	75	78	76	77	78
계	71	70	72	72	73	73	73	72	72	72	73	72	72	71	73

주: 국가 수준 가중치 적용

자료: Gallup. (각 연도). World Poll 원자료.

〈표 3-13〉 부정적 경험 지수

국가	2006	2007	2008	2009	2010	2011	2012	2013	2014	2015	2016	2017	2018	2019	2020
호주	26	22	25	.	24	23	24	21	29	25	27	26	23	24	25
오스트리아	20	.	21	20	19	20	20	21	20	20	22	23	25	24	23
벨기에	27	22	27	.	26	25	28	27	28	28	30	28	30	29	29
캐나다	26	25	24	28	28	29	28	31	31	32	29	27	32	33	35
칠레	34	31	32	30	31	35	30	31	32	35	29	32	32	38	37
콜롬비아	33	28	31	28	28	31	32	31	30	32	33	33	34	36	36
코스타리카	27	26	26	23	24	29	30	30	33	33	33	33	37	34	40
체코	25	25	.	22	27	25	26	26	24	23	22	25	20	.	29
덴마크	17	20	18	22	17	19	22	21	25	23	21	22	21	20	24
에스토니아	20	18	20	22	.	20	21	21	20	19	19	18	18	17	20
핀란드	19	.	17	.	23	25	24	23	24	23	23	23	23	22	23
프랑스	24	29	30	33	28	29	29	25	26	26	30	27	29	28	27
독일	24	22	24	25	23	20	20	25	24	23	24	24	26	25	23
그리스	31	22	.	26	34	38	40	50	42	35	39	39	32	34	38
헝가리	30	24	26	.	27	34	35	33	27	26	27	23	25	23	27
아이슬란드	.	.	20	.	.	.	22	22	.	25	23	22	.	25	25
아일랜드	21	.	17	26	22	22	26	28	26	24	24	24	25	26	28
이스라엘	31	30	36	34	36	35	33	39	27	26	27	29	30	29	25
이탈리아	30	28	28	30	25	28	39	34	36	34	35	34	39	35	33
일본	19	20	22	21	21	21	19	21	23	22	22	22	23	24	23

(단위: %)

110 Gallup World Poll을 통해 본 한국인의 사회인식과 주관적 안녕: 기초분석

국가	2006	2007	2008	2009	2010	2011	2012	2013	2014	2015	2016	2017	2018	2019	2020
라트비아	23	23	22	25	.	24	25	25	25	25	25	25	19	22	21
리투아니아	21	26	24	23	23	23	24	23	25	25	23	22	24	24	21
멕시코	25	27	23	22	23	26	30	25	27	27	25	28	25	31	34
네덜란드	21	21	18	.	20	19	23	25	23	22	23	21	23	24	23
뉴질랜드	27	23	27	.	25	24	24	19	25	20	25	21	21	24	25
노르웨이	21	.	18	.	.	.	24	.	24	24	24	24	25	24	23
폴란드	26	22	23	21	23	24	27	25	23	25	24	20	18	17	33
포르투갈	34	.	31	29	26	29	38	37	40	40	36	33	34	34	36
슬로바키아	30	.	.	.	28	30	31	29	29	28	27	25	28	28	29
슬로베니아	28	.	.	29	28	28	28	28	29	27	27	28	28	24	29
한국	36	22	27	24	15	20	23	21	31	28	25	27	25	26	28
스페인	25	27	27	32	31	35	35	37	34	30	31	31	35	33	31
스웨덴	16	18	18	19	21	22	20	22	24	22	23	21	19	23	23
스위스	24	.	.	24	.	.	22	.	23	22	24	22	21	22	24
터키	35	34	31	31	32	38	33	39	38	38	40	32	36	39	43
영국	27	24	25	27	21	20	21	29	27	24	24	24	25	28	25
미국	31	23	27	31	28	32	31	33	33	32	32	32	35	30	32
계	26	24	25	26	25	24	25	28	28	27	27	26	27	27	28

주: 국가 수준 가중치 적용
 자료: Gallup. (각 연도). World Poll 원자료.

〈표 3-14〉 지역사회 애착 지수

국가	2006	2007	2008	2009	2010	2011	2012	2013	2014	2015	2016	2017	2018	2019	2020
호주	.	87	86	.	88	89	88	89	85	90	88	87	90	90	88
오스트리아	87	.	87	91	91	92	93	92	90	91	90	87	89	88	91
벨기에	.	89	88	.	84	87	88	86	84	85	87	85	82	83	83
캐나다	87	87	89	87	89	89	88	87	89	.	90	91	87	86	87
칠레	72	75	75	79	76	80	81	82	83	80	82	78	78	76	78
콜롬비아	79	77	79	79	77	80	80	81	78	78	78	79	79	78	80
코스타리카	81	81	81	82	81	81	83	80	83	80	80	83	83	83	80
체코	.	81	.	84	83	85	83	82	82	87	89	88	87	.	88
덴마크	.	90	91	89	90	90	91	88	90	90	94	92	95	92	91
에스토니아	74	76	78	78	.	80	79	81	83	83	85	83	83	83	87
핀란드	91	.	88	.	89	89	90	86	88	89	93	94	92	91	93
프랑스	.	82	86	86	85	87	81	82	83	83	84	83	81	82	84
독일	.	86	90	89	91	89	90	89	89	93	92	90	89	88	89
그리스	.	80	.	82	79	75	79	78	81	81	80	77	83	83	75
헝가리	.	76	78	.	79	80	79	77	80	78	80	82	82	82	82
아이슬란드	.	.	84	.	.	.	82	87	.	87	84	84	.	82	88
아일랜드	88	.	89	88	88	90	88	87	91	90	88	90	85	85	85
이스라엘	.	74	72	76	75	81	77	76	82	80	81	80	77	81	84
이탈리아	.	81	77	82	80	77	77	80	71	70	63	66	69	76	80
일본	.	80	73	78	79	81	.	78	78	79	77	71	70	70	79

(단위: %)

112 Gallup World Poll을 통해 본 한국인의 사회인식과 주관적 안녕: 기초분석

국가	2006	2007	2008	2009	2010	2011	2012	2013	2014	2015	2016	2017	2018	2019	2020
라트비아	80	77	77	70	.	77	78	79	80	80	79	78	76	77	83
리투아니아	76	72	77	74	74	76	79	73	76	79	77	79	70	77	82
멕시코	.	79	80	79	74	75	80	77	75	77	81	77	81	79	79
네덜란드	.	89	91	.	91	90	89	89	89	88	92	92	91	89	92
뉴질랜드	90	86	85	.	86	84	85	87	88	89	88	88	90	89	85
노르웨이	89	.	91	.	.	.	90	.	90	90	93	94	94	93	93
폴란드	.	82	82	84	86	85	86	83	82	84	85	81	84	84	83
포르투갈	90	.	88	89	89	90	87	86	89	88	87	89	89	88	89
슬로바키아	80	.	.	.	80	85	81	84	82	82	88	87	85	84	84
슬로베니아	88	.	.	88	89	88	90	87	83	85	87	89	91	91	91
한국	71	71	71	76	77	78	.	77	72	76	77	74	74	75	79
스페인	.	89	90	89	86	88	88	85	81	82	83	82	83	85	84
스웨덴	.	90	91	89	89	91	92	90	89	90	92	93	93	90	91
스위스	89	.	.	88	.	.	91	.	92	91	92	91	93	93	92
터키	.	77	74	72	77	78	78	77	77	74	76	75	67	71	71
영국	.	83	84	84	86	85	85	86	84	86	83	86	86	83	82
미국	.	83	84	85	82	82	83	80	80	.	81	80	81	80	85
계	83	81	83	83	83	84	84	83	83	84	84	84	84	83	85

주: 국가 수준 가중치 적용

자료: Gallup. (각 연도). World Poll 원자료.

〈표 3-15〉 다양성 지수

국가	2006	2007	2008	2009	2010	2011	2012	2013	2014	2015	2016	2017	2018	2019	2020
호주	.	82	79	.	82	79	76	78	77	80	80	81	83	84	84
오스트리아	43	.	46	45	60	62	63	69	73	76	73	69	70	70	72
벨기에	.	66	70	.	67	70	65	73	78	77	77	78	72	69	66
캐나다	82	83	86	85	83	83	88	83	87	86	88	91	89	89	90
칠레	60	57	57	58	61	59	67	64	74	71	68	66	67	69	69
콜롬비아	64	60	52	53	57	62	61	62	66	68	60	62	60	60	69
코스타리카	56	58	57	57	57	66	75	73	68	65	60	69	71	71	71
체코	.	43	.	42	44	47	47	42	48	43	43	43	36	.	60
덴마크	.	73	69	75	75	74	72	73	76	78	83	80	86	88	81
에스토니아	32	33	32	26	.	34	37	36	40	32	29	27	33	37	49
핀란드	58	.	62	.	65	67	68	68	71	74	74	79	80	74	78
프랑스	.	64	63	64	71	70	66	67	70	74	72	72	72	74	74
독일	.	62	66	69	73	74	74	73	76	80	78	76	75	74	76
그리스	.	52	.	45	49	39	36	44	57	53	37	40	43	40	50
헝가리	.	50	48	.	44	50	45	51	48	43	36	29	30	37	43
아이슬란드	.	.	81	.	.	.	75	74	.	79	85	87	.	83	82
아일랜드	73	.	80	75	78	80	81	78	82	83	84	85	84	88	86
이스라엘	.	36	37	36	38	36	36	41	46	43	31	36	33	43	46
이탈리아	.	63	58	65	51	59	66	67	64	63	65	65	65	72	77
일본	.	48	42	47	47	52	.	50	47	46	44	47	50	49	54

(단위: %)

114 Gallup World Poll을 통해 본 한국인의 사회인식과 주관적 안녕: 기초분석

국가	2006	2007	2008	2009	2010	2011	2012	2013	2014	2015	2016	2017	2018	2019	2020
라트비아	46	47	34	35	.	32	35	39	40	28	28	32	29	34	50
리투아니아	37	31	29	30	33	32	32	33	35	33	28	37	35	32	44
멕시코	.	57	51	47	47	46	45	53	59	50	53	60	59	64	69
네덜란드	.	79	77	.	83	80	80	81	83	82	81	82	82	83	82
뉴질랜드	81	81	78	.	82	80	79	80	81	82	86	84	85	85	84
노르웨이	65	.	69	.	.	.	73	.	80	81	86	88	90	88	90
폴란드	.	41	33	32	40	36	35	38	45	38	23	26	32	38	57
포르투갈	56	.	61	64	61	63	64	69	70	68	69	73	80	81	80
슬로바키아	39	.	.	.	46	48	38	45	47	38	30	39	40	39	56
슬로베니아	41	.	.	50	58	56	60	60	59	63	50	51	55	55	55
한국	35	42	38	42	42	44	.	44	46	48	50	51	46	53	56
스페인	.	79	78	76	78	78	80	78	83	84	82	81	81	85	84
스웨덴	.	74	76	73	74	73	74	70	77	76	79	80	81	83	87
스위스	60	.	.	63	.	.	72	.	77	78	74	72	75	76	78
터키	.	45	37	34	38	39	38	30	50	42	40
영국	.	72	72	73	71	79	77	77	78	82	80	79	79	76	79
미국	.	75	75	76	77	79	79	77	78	76	78	80	77	82	84
계	55	59	59	56	60	61	61	60	65	63	61	63	64	66	70

주: 국가 수준 가중치 적용

자료: Gallup. (각 연도). World Poll 원자료.

〈표 3-16〉 이민 수용 지수

(단위: 점, %)

국가	2016										2019									
	평균	0	1	2	3	4	5	6	7	9	평균	0	1	2	3	4	5	6	7	9
호주	7.98	4.03	1.14	0.90	2.73	0.45	1.78	4.14	6.13	78.70	8.28	1.87	0.32	0.76	2.13	0.71	1.92	4.24	5.30	82.75
오스트리아	6.06	8.32	3.01	2.56	15.21	1.87	11.02	3.82	10.68	43.52	5.90	2.25	1.98	4.07	16.76	4.42	19.56	2.66	18.22	30.07
벨기에	6.16	15.28	2.51	1.25	9.04	3.02	1.55	10.58	5.27	51.51	4.83	20.90	2.66	5.86	18.46	2.13	3.93	4.11	8.48	33.47
캐나다											8.46	2.16	0.36	0.31	1.42	0.51	1.12	3.00	2.37	88.74
칠레	5.17	11.58	2.53	5.34	26.19	2.44	7.33	3.23	6.64	34.73	6.28	7.85	3.10	5.37	10.34	2.63	5.14	6.39	11.78	47.39
콜롬비아	6.13	11.72	3.03	2.94	11.94	2.46	4.10	7.54	6.79	49.47	3.98	25.33	6.76	8.50	13.92	4.54	2.96	11.62	3.92	22.46
코스타리카	5.44	11.67	4.76	5.49	12.93	5.38	5.96	8.56	10.26	34.98	5.92	9.62	3.54	3.49	12.54	3.67	6.07	10.12	10.25	40.69
체코	2.26	37.54	6.28	12.09	27.26	2.02	4.63	1.63	2.03	6.53										
덴마크	7.09	9.74	1.12	1.14	5.72	1.56	1.04	10.09	4.79	64.80	7.51	7.38	0.40	0.21	5.82	1.00	1.55	8.65	2.86	72.14
에스토니아	2.37	30.42	12.04	14.57	25.17	1.83	4.81	1.10	3.95	6.10	3.04	17.07	8.67	10.35	42.21	1.44	6.74	1.50	4.34	7.69
핀란드	6.58	8.53	2.15	1.07	10.43	3.10	5.26	8.20	8.32	52.93	6.76	8.32	1.41	2.18	9.39	1.88	5.86	5.32	8.64	57.00
프랑스	6.46	12.09	1.62	1.72	10.33	1.44	3.83	6.49	8.18	54.31	7.01	1.95	1.84	3.29	8.45	3.06	5.49	13.28	8.02	54.61
독일	7.09	5.10	1.88	1.18	5.78	2.30	6.51	5.45	16.72	55.09	6.50	3.86	2.06	3.60	11.50	2.42	8.02	6.12	21.02	41.42
그리스	3.34	28.77	9.61	12.02	12.98	3.04	5.14	6.10	7.02	15.33	3.02	33.54	6.48	12.25	16.55	2.53	6.20	2.05	7.79	12.61
헝가리	1.69	42.10	10.81	10.69	27.01	0.73	4.95	0.73	1.32	1.65	1.64	44.30	11.02	10.41	24.94	0.94	4.42	0.03	1.95	1.97
아이슬란드	8.26	2.67	1.90	0.23	1.78	0.94	0.88	1.26	5.12	85.22	8.41	1.40	0.32	0.36	2.94	0.87	0.97	1.72	5.17	86.25
아일랜드	7.74	3.66	0.73	0.49	5.82	0.71	5.49	2.69	7.60	72.80	7.88	0.76	0.58	0.63	4.77	0.67	5.19	2.97	17.12	67.32
이스라엘	1.87	40.32	14.73	11.84	18.86	2.88	2.12	2.81	2.51	3.95	2.59	33.16	12.63	12.04	14.88	3.57	4.25	6.83	6.27	6.36
이탈리아	6.49	11.54	3.85	1.29	6.71	2.88	3.83	6.95	8.43	54.51	7.04	7.08	1.47	1.34	8.58	2.36	3.98	6.49	6.41	62.27

116 Gallup World Poll을 통해 본 한국인의 사회인식과 주관적 안녕: 기초분석

국가	2016										2019									
	평균	0	1	2	3	4	5	6	7	9	평균	0	1	2	3	4	5	6	7	9
일본	6.42	6.18	2.90	2.77	12.99	3.24	6.16	6.36	11.22	48.18	6.93	3.64	1.71	1.76	12.01	3.09	5.28	6.74	9.63	56.14
라트비아	2.04	35.59	10.69	13.39	26.82	1.32	4.88	1.04	2.94	3.33	2.25	28.28	14.38	16.27	25.18	1.84	5.94	0.23	3.65	4.23
리투아니아	2.72	26.94	7.34	9.62	36.58	1.71	5.15	1.32	3.31	8.03	3.73	17.40	4.98	6.86	36.52	2.41	6.27	4.92	5.91	14.74
멕시코	4.75	18.56	4.81	5.29	20.16	2.59	6.25	3.80	6.06	32.47	5.05	18.31	5.35	5.24	11.67	3.85	5.54	8.37	7.24	34.44
네덜란드	7.46	6.98	0.75	0.99	4.13	1.35	2.64	7.31	6.83	69.01	7.59	6.96	1.31	0.55	4.16	1.02	1.19	7.30	3.66	73.85
뉴질랜드	8.25	2.43	0.17	0.50	1.79	0.80	1.58	5.38	5.40	81.95	8.32	1.75	0.47	0.75	2.10	0.43	1.20	4.57	4.94	83.79
노르웨이	7.73	5.42	0.43	0.22	3.73	1.38	0.94	10.27	4.56	73.04	7.83	5.11	0.41	0.57	3.45	0.73	0.91	9.40	3.73	75.69
폴란드	3.31	30.22	6.34	6.01	22.94	3.39	6.55	2.64	7.55	14.36	4.21	22.24	5.28	6.22	20.28	2.74	6.17	3.96	10.48	22.62
포르투갈	6.65	3.32	2.76	4.44	8.67	4.76	8.89	6.65	10.19	50.32	7.26	2.27	0.60	1.97	8.80	0.97	9.16	5.96	11.27	59.00
슬로바키아	1.83	43.62	6.61	9.03	30.89	0.97	3.22	0.60	1.66	3.40	2.52	34.15	10.06	9.87	23.60	2.33	5.87	2.43	3.49	8.22
슬로베니아	4.42	35.27	3.02	1.71	9.01	1.36	2.22	8.79	4.07	34.55	3.88	36.61	3.83	3.87	11.05	2.16	2.78	8.53	5.33	25.83
한국	6.49	8.14	2.35	1.62	11.31	2.01	5.26	9.94	9.56	49.81	6.65	6.94	2.77	2.36	10.71	2.33	4.32	6.70	10.26	53.61
스페인	7.44	2.52	0.62	0.96	11.39	0.10	6.47	4.13	7.22	66.59	7.61	3.57	0.77	1.34	5.69	2.85	4.38	4.84	5.63	70.94
스웨덴	7.92	2.90	0.51	0.60	4.46	1.86	2.82	3.48	7.87	75.50	7.92	2.53	0.93	0.62	4.27	1.49	4.07	3.58	6.68	75.82
스위스	7.21	7.14	1.25	0.87	8.95	1.28	1.73	6.67	5.81	66.30	6.42	2.63	2.46	3.48	14.15	2.56	10.66	4.41	18.14	41.49
터키	3.27	19.12	12.67	13.07	17.70	7.95	7.27	6.51	6.63	9.09	2.53	38.06	9.92	9.56	17.10	3.54	4.71	3.80	3.81	9.50
영국	6.61	8.89	1.48	2.93	7.49	3.06	5.62	8.82	8.69	53.02	7.36	4.25	2.02	1.29	5.67	2.49	4.17	7.44	7.70	64.97
미국	7.95	6.02	0.57	0.41	3.11	0.49	0.42	5.55	2.13	81.30
계	5.47	16.13	4.27	4.66	13.73	2.25	4.56	5.34	6.63	42.43	5.79	13.39	3.82	4.52	12.63	2.14	4.96	5.45	7.61	45.49

주: 이민 수용 정도 좋음(good thing)=3, 상황에 따라 다름(it depends) 또는 모름(don't know)=1, 나쁨(a bad thing)=0으로 3개 문항에 걸친 점수를 합산함. 평균은 개인별 응답 점수의 평균값이며 국가 수준 가중치 적용.
 자료: Gallup. (각 연도). World Poll 원자료.

사람을
생각하는
사람들



KOREA INSTITUTE FOR HEALTH AND SOCIAL AFFAIRS

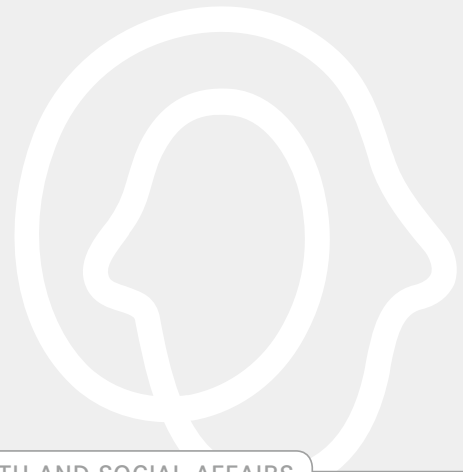

제4장

결론 및 함의

제 4 장 결론 및 함의

- 갤럽월드폴 데이터를 이용해서 한국 국민의 사회에 대한 인식의 변화를 살펴볼 수 있었음
- 대기질에 대한 인식은 2010년대 중반 크게 나빠지다가 점차 개선되고 있는 중임
- 부패인식 지수의 하위 문항인 ‘부패가 정부 전체에 만연해 있다고 생각한다’에 대해서는 그렇다는 응답률이 크게 낮아지면서 개선 중에 있음
- 수질에 대한 만족, 야간 보행에 대한 안전감, 지역의 의료서비스에 대한 만족도도 조금씩 개선되고 있음
 - 수질에 대한 만족은 2020년 85.10%를 나타내서 최근 10년 중에는 가장 높은 값을 보임
 - 야간 보행에 대한 안전감은 꾸준히 높아져서 84.11%를 보임
 - 지역의 의료서비스에 대한 만족도도 70%를 꾸준히 상회하고 있는 것으로 나타남
- 그렇지만 고용환경지수의 하위 문항인 ‘지금 이 직업을 찾기에 좋은 때이다’라는 질문에 대한 긍정 응답은 2020년 들어 크게 하락하였음

[그림 4-1] 갤럽월드폴 주요 문항 응답값 추이

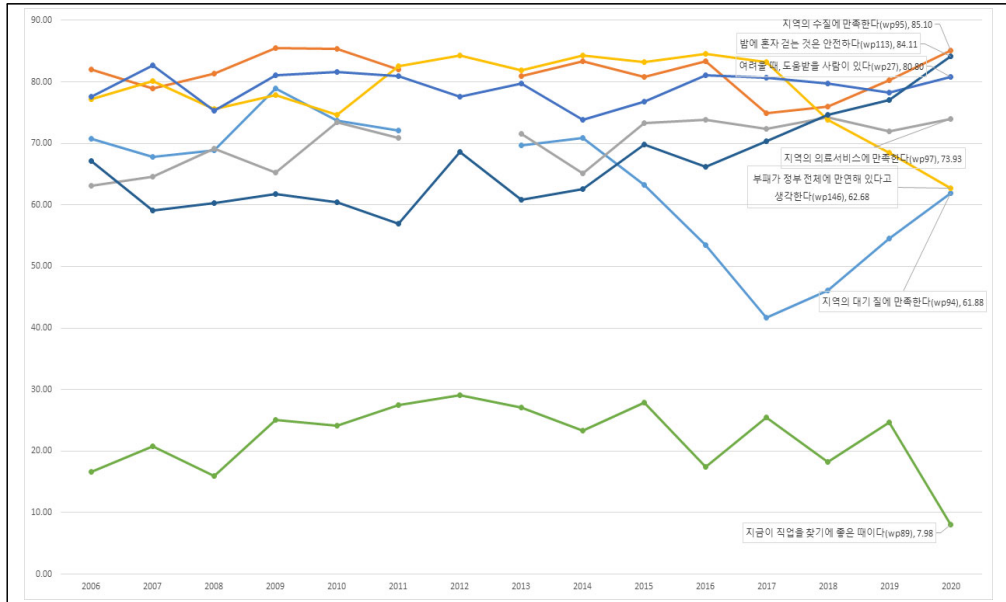

자료: Gallup. (각 연도). World Poll 원자료.

- 우리 국민들의 인식, 인식의 변화를 살펴보는 것은 정책 방향 수립에 참고로 활용할 수 있으며, 또한 정책 성과를 평가하는데도 활용할 수 있다는 점에서 의미가 있음
- 예를 들어, 코로나19의 영향에 따라 각 국가의 고용 환경에 대한 국민의 인식은 감염병 대응 체계에 대한 국민의 평가로 해석할 수 있음
- 이런 점에서 갤럽월드폴 자료와 같이 비교 국가적인 관점에서 생성된 자료를 이용할 필요가 있음
- 정부 운영, 정부 정책의 종합적인 성과를 진단하는데 갤럽월드폴 자료와 같이 국제 비교 가능한 정성적 평가 자료도 함께 활용하는 것을 제안함



- 정해식, 김성아, 고혜진, 여유진, 권지성, 정선욱, 김지원, 이정윤. (2020). 한국인의 행복과 삶의 질에 관한 종합 연구 II. 세종: 한국보건사회연구원.
- GALLUP. (2020). Worldwide Research Methodology and Codebook.
- GALLUP. (2020). World Poll rawdata.